

2-第57号 物件登録内容

(1)空家所在地		白河市鬼越地内										
(2)都市計画		■区域内 □区域外										
(3)用途地域		<input checked="" type="checkbox"/> 一種低専 <input type="checkbox"/> 一中高専 <input type="checkbox"/> 二中高専 <input type="checkbox"/> 一種住居 <input type="checkbox"/> 二種住居 <input type="checkbox"/> 近商 <input type="checkbox"/> 商業 <input type="checkbox"/> 準工業 <input type="checkbox"/> 工業 <input type="checkbox"/> 無指定 <input checked="" type="checkbox"/> その他(風致地区第一種、自然公園第2種特別地域)										
(4)物件概要	建築年月	昭和42年3月										
	空家年月	平成20年4月										
	修繕履歴	有										
	種類	■一戸建て □併用住宅				規模			2階建て			
	建物構造	■木造 □鉄筋コンクリート □軽量鉄骨造 □その他										
	敷地面積	427.38㎡										
	建物面積	111.79㎡ (1階85.30㎡ 2階26.49㎡ ほか9.93㎡物置)										
	間取図	図のとおり										
	補修の要否	<input type="checkbox"/> 不要 <input type="checkbox"/> 若干の補修必要 <input checked="" type="checkbox"/> 大規模な補修必要 <input type="checkbox"/> 現在補修中 <input type="checkbox"/> 1月に1度程度 <input type="checkbox"/> 3月に1度程度 <input type="checkbox"/> 6月に1度程度 <input type="checkbox"/> 1年に1度程度 <input checked="" type="checkbox"/> その他(毎日)										
	清掃、換気、除草などの実施	<input type="checkbox"/> 1月に1度程度 <input type="checkbox"/> 3月に1度程度 <input type="checkbox"/> 6月に1度程度 <input type="checkbox"/> 1年に1度程度 <input checked="" type="checkbox"/> その他(毎日)										
(5)物件の設備状況	電気	■引き込み済み □その他()										
	ガス	■プロパンガス □都市ガス □その他()										
	水道	■上水道 □井戸 □その他()										
	下水道	□下水道 ■浄化槽 □その他()										
	台所給湯	□有 ■無										
	風呂	■ガス □灯油 □電気 □その他				風呂給湯			□有 ■無			
	トイレ	■水洗 □汲取り				トイレ形式			■洋式 □和式			
	アンテナ	□デジタルのみ □デジタル/BS □その他()										
	冷暖房器具	□有 ■無				電話回線			□有 ■無			
	インターネット回線	□有 ■無				太陽光パネル			□有 ■無			
	庭	■有 □無										
	車庫	□2台分 ■1台分 □3台以上 □無										
	物置	■有 □無										
	ペット(室内)	□可 □不可										
	(6)家財道具	家電製品	□有() ■無									
仏壇		■有(■移動可能 □不可) □無										
家具		■有(タンス等) □無										
その他		■有(寝具等) □無										
(7)希望契約形態	契約分類	■売却 □賃貸 □売却及び賃貸どちらも可										
	賃貸期間											
	希望価格	売却の場合			7,000,000 円							
(8)主要施設までの所要時間	施設名	距離	所要時間(車)	施設名	距離	所要時間(車)	施設名	距離	所要時間(車)	施設名	距離	所要時間(車)
	駅	3km	8分	保育所	3km	8分	中学校	4km	8分	コンビニ	0.5km	2分
	バス停	0.5km	5分	幼稚園	3km	8分	公園	0.5km	2分	郵便局	3km	8分
	病院	4km	10分	小学校	2km	4分	スーパー	2km	5分	交番	3km	8分
(9)その他												

2-第57号 間取図及び外観写真

<間取図>

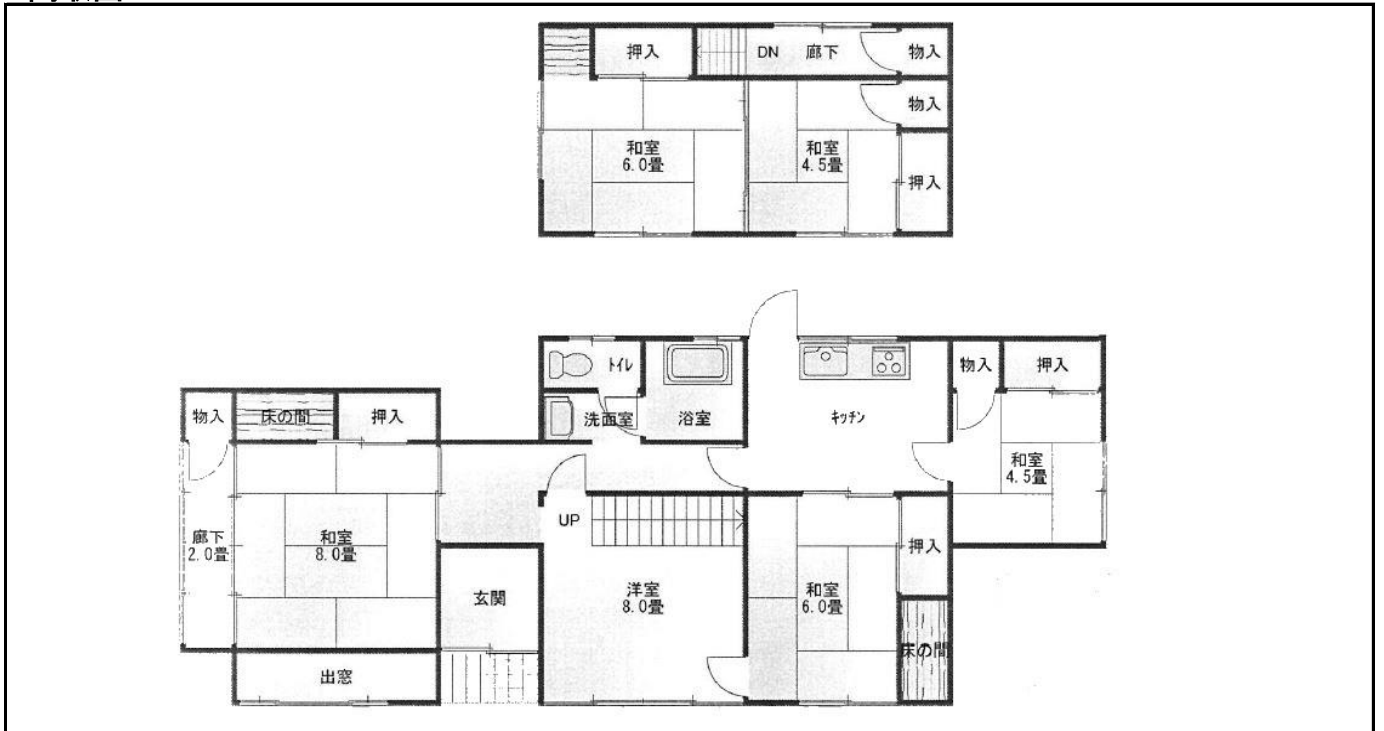

<写真>

