スタンプラリー参加・応募方法

STEP 1 登録

「スタンプラリーに参加する」のQRコードを読み込んでメールアドレスを登録します。

パンフレット・ポスターから

神社で
※狛犬近くにある看板

メールを開いてスタンプラリーに参加します。
※開いたページをホームに登録しましょう。

STEP 2 スタンプを取得

神社で
※狛犬近くにある看板

看板中央にあるQRコードを読み込み、スタンプをゲット。
おしゃべり狛犬の声が聴けます。

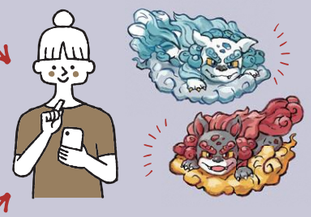

推しのプレイスで

ポスター左下にあるQRコードを読み込み、推しのプレイススタンプをゲット。
おしゃべり狛犬の声が聴けます。

注意 推しの狛犬は、おしゃべり狛犬の音声とスタンプ、ポイントがつきますが、けんなん代表の狛犬はおしゃべり狛犬の音声とスタンプのみとなります（ポイントはつきません）。

STEP 3 応募

住所・氏名などの必要事項を記入して応募します。

期間終了後、抽選により、オリジナルグッズが当たります。
オリジナルグッズは、令和8年1月中旬以降より順次発送させていただきます。

スタンプ応募のルール

- 推しの狛犬と推しのプレイスで応募用スタンプを取得することができます。
- 応募用スタンプが12コ集まる応募することができます。
- 代表の狛犬もスタンプを取得することができますが、応募対象ではありません。おしゃべり狛犬の声を楽しみください。詳細は、HPをご覧ください。

注意事項

- フィーチャーフォン、PHS、「シニア世代向けスマートフォン」（らくらくフォン、BASIO等）は、ご利用になれません。詳しくは、ホームページをご覧ください。
- スタンプラリーのご利用は、登録時のWEBアプリ（Safari、Google Chrome）を利用してください。
- スタンプの検索・獲得にはお手持ちのスマートフォンのカメラを使用します。スマートフォンカメラの利用を許可してください。iPhoneをご利用の方は二次元コードリーダは使用せず、スタンプページ内のカメラで二次元コードを読み込んでください。
その他詳しくは、ホームページをご覧ください。▶▶▶

専用駐車場がある神社

- 鹿島神社
- 原中神社
- 矢吹神社
- 八槻都々古別神社
- 熊野神社（鮫川村）

近隣の駐車場（スペース）がご利用いただける神社

- 熊野神社（泉崎村）
- 川田神社
- 石井神社
- 八幡神社（塙町）

おしゃべり狛犬探訪の旅とは

- 県南地方の推しのおしゃべり狛犬（９カ所）、県南地方を代表するおしゃべり狛犬（12カ所）、県南地方の推しのプレイス（９カ所）、県南地方を代表するプレイス（24カ所）を巡る旅です。
- オリジナルグッズの獲得は、推しの狛犬（９カ所）、推しのプレイス（９カ所）のスタンプを12コ集めて応募すると抽選で当たります。
- 代表するおしゃべり狛犬も小野賢章さんが、狛犬の声でおしゃべりしています。ぜひ、聴いてくださいね。

※詳しくは、ホームページをご覧ください。

ふくしま県南観光推進協議会
（事務局：白河市産業部観光課）
TEL 0248-22-1111
〒961-8602
福島県白河市八幡小路7-1
しらかわエリアナビ・HP

令和7年度 福島特定原子力施設地域振興交付金事業

古くから神聖な場所を守り続けてきた狛犬。その多様な姿と歴史を探求する旅に出かけよう！

ふくしま県南 おしゃべり狛犬 探訪の旅 スタンプラリー 2025

おしゃべり狛犬とは
狛犬の前のQRコードを読み込むと狛犬の声で説明が聴けます。（音声ガイド）

応募期間
令和7年6月30日（月）～令和7年11月30日（日）

※狛犬スタンプ・小野賢章さん音声は、令和8年3月31日までお楽しみいただけます。

県南9市町村の推しのおしゃべり狛犬（9対）と推しのプレイス（9カ所）を探訪しスタンプを12コ集めて応募して、オリジナルグッズを当てよう!!

詳しい HPを見る！ 狛犬の
ホームページはこちら

スタンプラリーに参加する！
スタンプラリーはこちら

※おしゃべり狛犬の声を聴く・スタンプを集めるには、スマートフォンが必要です。
また、端末や機種、ソフトウェアのバージョンにより利用できない場合があります。

小野賢章さんのサイン色紙 …… 5名様

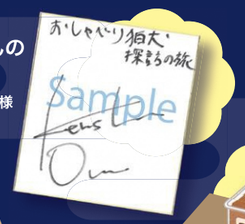

県南９市町村特産品詰め合わせ …… 10名様

県南9市町村特産品

こまいぬ米（福島県しらかわエリア産） …… 5名様

白河焼の狛犬箸置き（大堀相馬焼いかりや窯作） …… 20名様

おしゃべり狛犬缶バッジ …… 100名様

※各グッズの画像はイメージです

期間限定
ぼくが狛犬の声で紹介するよ！

声優 小野賢章（おの けんしょう）さん

声優。1989年10月5日生まれ。アニモプロデュース所属。4歳で子役デビューし、12歳から10年間、映画『ハリー・ポッター』シリーズのハリー役の吹替を担当。以降、アニメ『黒子のバスケ』の黒子テツヤ役、『ジョジョの奇妙な冒険　黄金の風』のジョルノ・ジョバァーナ役など数多くの作品で主演を演じる。第16回声優アワードにて主演男優賞を受賞。舞台やラジオへの出演のほか、バラエティ番組「ニノさん」のナレーションを担当するなど幅広い活動を続けている。

ふくしま県南 おしゃべり狛犬探訪の旅マップ 2025

推しの狛犬と推しのプレイスを探して、スタンプを集めよう!

一言で狛犬といっても、勇ましい顔、りりしい顔、かわいい顔、怖い顔、怪しい顔など、表情豊かな狛犬がたくさんいます。あなたは、どの狛犬が好きかな？

狛犬めぐりの心得

狛犬見学は参拝のマナーを守りましょう。

1. 鳥居で一礼
2. 手水舎で清める
3. 参拝する
4. 神社や狛犬を見学する

それぞれのQRを読み込むと
神社や推しプレイスの位置をGoogleMAPで
確認できます。(スマートフォンアプリ)
※推しの狛犬のQRは、神社内の狛犬位置
(おおよその位置)を示しています。
※駐車場に関する情報はこちらをご覧ください。

駐車場情報

1 鹿島神社 かしまじんじゃ

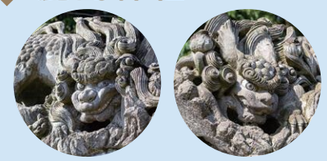

- 住　所 白河市東下野出島字坂口
- 石　工 小松寅吉(こまつ とらきち)
- 建立年 明治36年(1903)

東北のミケランジェロと言われる小松寅吉の最高傑作。ねぶたを連想させる姿と何よりも細工の見事さ。当時の鑿(のみ)でお腹や尾の中を中空に彫るのは至難の技。流れるような毛の表現。見る角度により変化する表情。上から流れた水が中にたまらないように計算されている。

1 二ノ丸茶屋

白河市を代表する名所・小峰城跡の城山公園内には、ここでしか味わえない白河だるまをモチーフにした「だるまバーガー」や、白河だるまをはじめ銘菓やお酒など、しらかわ名物を多数用意しています。

- 住　所 白河市郭内1−73
- 営　業 9:30-17:00(11-3月は16:00まで)
- 休　日 11-3月の毎週水曜、年末年始
- 連絡先 0248-24-0275

2 原中神社 はらなかじんじゃ

(あまてらすおおみかみ、すさのおのみこと、うかのみたまのかみ、やまとたけるのみこと)

- 御祭神 天照大御神、素戔嗚尊、宇迦之御魂神、日本武尊
- 住　所 西郷村小田倉原中117
- 石　工 不詳
- 建立年 明治30年(1897)

軍馬補充部という戦争時に軍馬を育てる機関の入口の飾りでした。この地域では軍馬が重要な産業になり、地域の発展を助けたので、地域の守り神としてこの神社に引越しました。

2 まるごと西郷館

地元の新鮮な野菜が豊富にそろっており、特産品の高原じゃがいもを使った素朴な味わいの「ポテトまんじゅう」がおすすめです。食堂では「メイプルサーモン」を使った料理が楽しめます。敷地内の公園には子供が遊べるスペースもあります。

- 住　所 西郷村熊倉折口原146
- 営　業 9:30-19:00
- 休　日 火曜
- 連絡先 0248-25-5007

3 熊野神社 くまのじんじゃ(泉崎村)

- 住　所 泉崎村踏瀬熊ノ森13
- 石　工 矢吹哲三(やぶき てつぞう)
- 建立年 昭和4年(1929)

台座には小田川石工矢吹哲三の文字が彫られている。作風は野田平業のものと思われるが、阿像の押さえている玉が籠彫りでないので、平業は狛犬だけ請け負って哲三が全体の請け人だったのかもしれない。

3 農産物直売所 はにわの里

地元の新鮮な野菜の販売と地元食材を使った食事を味わえます。特産品である泉崎産の蕎麦を使った「泉崎そば」は、細くて透明感があり、香り豊かな十割蕎麦が特に絶品です。ここではそば打ち体験もできます。

- 住　所 泉崎村大字泉崎字山崎30-22
- 営　業 9:00-18:00
- 休　日 無休
- 連絡先 0248-21-7004

4 川田神社 かわたじんじゃ

- 住　所 中島村川原田字上町31
- 石　工 小松寅吉(こまつ とらきち)
- 建立年 明治25年(1892)

小松寅吉が自身で奉納したとされている飛翔獅子(ひしょうしし)。21歳の時に小松家の養子となりその後、布孝を襲名(しゅうめい)したことを世間に知らしめる作品。それまでの蹲踞型(そんきょがた)からまるで空を駆けているような姿。尾も突き刺すように流れているたてがみのカールもデフォルメされていて勇ましい。

4 なかじま産直館KIRASSHE

地元の新鮮な野菜や手作りスイーツ等を買うことができます。特にバナナ本来の優しい香りと濃厚なバターの香り豊かな「バナナマドレーヌ」は、冷やしても温めても違ったおいしさが楽しめます。

- 住　所 中島村大字滑津字中ツ島33-1
- 営　業 10:00-18:00
- 休　日 水曜
- 連絡先 0248-52-3434

5 矢吹神社 やぶきじんじゃ

(すさのおのみこと、ほんだわけのみこと、かまくらごんごろうかげまさのみこと)

- 御祭神 素戔嗚尊、誉田別尊、鎌倉権五郎景政尊
- 住　所 矢吹町中町9
- 石　工 儀助(ぎすけ)
- 建立年 慶応元年(1865)

参道口の三番目の狛犬。慶応元年の作ということで初期のシンプルな造形が温かさを感じさせる。阿吽共に子取りである。この神社には4対の狛犬があるので違いを感じられる。

5 やぶき観光案内所

町の観光や特産品を展示するコーナーがあります。また、毎朝ここで蒸かしている名物の「じじばばまんじゅう」は、こしあん、白あん、2種類あり、どちらももちもちして美味しいです。レンタサイクルもご用意しています。

- 住　所 矢吹町中町235−4
- 営　業 8:30-17:15
- 休　日 無休
- 連絡先 0248-21-7800

6 八槻都々古別神社 やつきつつこわけじんじゃ

(やまとたけるのみこと、あじすきたかひこねのみこと)

- 御祭神 日本武尊、味耜高彦根命
- 住　所 棚倉町八槻字大宮224
- 石　工 留蔵、力蔵(とめぞう、りきぞう)
- 建立年 天保11年(1840)

彫りの素晴らしさと独自性。尻尾は一本立ちで、阿像の耳はたっているが吽像はねている。歯も阿吽で違い、阿像は口の中まで丁寧に彫られている。均し(ならし)で水平に保たれた石垣の上に台石が二段、更にその上に趣向を凝らした猫足に支えられた台座と狛犬がのっている。

6 JA東西しらかわ農産物直売所 みりょく満点物語

採れたての野菜や果物から加工品まで、「みりょく満点」ブランドの地元産品を中心に扱う直売所や新鮮な牛乳を楽しめる「ミルク工房」があります。ここでは、その牛乳と特産品の「ブルーベリー」を使用したブルーベリーソフトクリームが絶品です。

- 住　所 棚倉町下山本愛宕平15−1
- 営　業 9:30-18:00
- 休　日 無休
- 連絡先 0247-33-1212

7 石井神社 いしいじんじゃ

- 住　所 矢祭町中石井舘谷
- 石　工 後藤豊春(推定)(ごとう ほうしゅん)
- 建立年 昭和15年(1940)

台座に彫られている名前の名字が読めないがこの地方の後藤豊春ではないかと思われる。身体に彫られた毛卍文(巻き毛)のデザインが変わっている。

7 ユーパル矢祭

日帰り入浴や飲食、宿泊ができます。ここから見える矢祭山は東北の耶馬渓とも云われ、四季折々の美しさが楽しめる他、名産の鮎の塩焼きや刺身コンニャクは絶品です。特に風呂上りのゆずシャーベットは格別に美味しいです。

- 住　所 矢祭町東舘蔵屋敷108−1
- 営　業 24時間
- 休　日 無休
- 連絡先 0247-46-4300

8 八幡神社 はちまんじんじゃ(塙町)

- 住　所 塙町西河内八幡前40−5
- 石　工 後藤豊春(ごとう ほうしゅん)
- 建立年 昭和9年(1934)

皇太子殿下(現上皇陛下)ご降誕記念で奉納された狛犬。阿像吽像ともに目を見開き獅子というよりも妖怪を連想させる形相。大輪の牡丹が印象的な地元の石工。

8 道の駅はなわ

地元の新鮮な野菜や果物、加工品やお弁当を販売している他、塙町の銘菓である「こんにゃく餅」や国際的なお酒のコンクールで最高金賞を受賞した麦焼酎「水毬」があります。

- 住　所 塙町塙桜木町388−1
- 営　業 9:00-18:00
- 休　日 1月1日
- 連絡先 0247-44-0123

9 熊野神社 くまのじんじゃ(鮫川村)

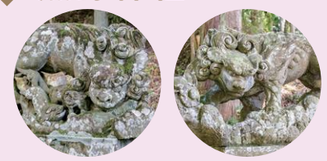

- 住　所 鮫川村赤坂西野名下385
- 石　工 小松寅吉(こまつ とらきち)
- 建立年 明治31年(1898)

寅吉の飛翔獅子(ひしょうしし)の2作目。東の鹿島神社で完成された飛翔スタイル。まだこの時にはお腹の下を広く彫ってある。しかし目力はすごく丸く見開いた目の墨も効果的である。顔は石にあわせたのか少し窮屈である。

9 手まめ館

採れたての新鮮な野菜やお惣菜などを扱う直売所と、地元食材を使った食堂があります。村特産の大豆を使った「納豆」「豆腐」「きな粉」などがあり、中でも甘みの強さが特徴の「達者の味噌」は100%鮫川村産の大豆と米を使っていて人気ナンバーワン商品です。

- 住　所 鮫川村赤坂中野巡ケ作116
- 営　業 9:30-18:00
- 休　日 第1、3水曜
- 連絡先 0247-49-2556

【協力】福島県県南地方狛犬ネットワーク

※狛犬探訪の際には、自動車等の安全に注意しましょう。 また、他の利用者や周辺の住民に迷惑となる行為は慎んで楽しい旅をしよう。