



今月の題字の色は会津若松市の「つるがじょう」(ふくしまのいろ)だワン!



02 特集

令和2年度 施政方針

06 お知らせ

小峰城清水門復元が始まります  
市民オーケストラ団員を募集します! ほか

14 保健情報

新型コロナウイルス情報  
白河いきいき健康マイレージ参加者募集 ほか

今月号の表紙

進学や就職など、新しい生活が始まる方も多い季節ですね。何かと忙しい時期ですが、小峰城の桜を眺めて、ちょっとだけ肩の力を抜いてみませんか。

「広報しらかわ」は、市ホームページやスマートフォンアプリ(マチイロ)でもご覧になれます。

《市ホームページ》



《マチイロ》



《フェイスブック》



「広報しらかわ」は、環境にやさしい再生紙と植物油インキ、見やすさに配慮したUDフォント、ふくしまの伝統色事業「ふくしまのいろ」を使用しています。



ふくしまのいろ



# 令和2年度 施政方針

2月27日に開会した市議会定例会で、鈴木市長が令和2年度の施政方針を表明しました。予算編成の基本的な考え方や、重点的に取り組む施策など、主な内容をお伝えします。



私は、かねてより「白河は、歴史・文化・産業など、多様な地域資源と経済的環境に恵まれ、地域振興を図るうえで大きな可能性がある」と感じていました。そのため、足元にある資源を見つめ直し・磨き・いかしていくという、内発的な発展を軸に各種施策を講じてきました。

とりわけ、地域の活性化には、若者の定住が大事であることから、産業サポート白河を創設し、地元企業の体質強化に取り組むとともに、首都圏からの近接性や交通の利便性をいかし、ヤフーや三菱ガス化学をはじめとした高い技術力を持つ企業を積極的に誘致し、雇用の場を確保してきました。

史的な建造物や景観を整備保存し、風情ある街並みにあらためて光をあてるとともに、コニエス・リבריםなど、文化創造の核となる市民の広場や、表郷公民館・ひじりん館・きつねうち温泉など地域に密着した交流の拠点を整備してきました。一方で政府は、人口減少に対応するため、5年前に「まち・ひと・しごと創生法」を制定し、その対策を講じてきましたが、本市では法の目的を先取りし、従来から取り組んできたところでは、

たものづくりの高度化など、魅力ある雇用づくりを進めていく考えです。また、若い世代が社会で活躍できるように、待機児童の解消やワークライフバランスの推進など、社会全体で子育てをする環境を整え、さらには、市内外を問わず、主体的にまちづくりに関わる「人」を育み、交流人口の拡大を図っていく考えです。今後さらなる振興を図るうえで、生活圏や経済圏を共にした地域で連携することが重要です。このことから、県南はもとより、会津の一部や栃木県北部とともに、互いに補完し合いながら、観光や医療、文化など、共通する課題に取り組んでいきたいと考えています。

4年後に新一万円札の顔となる「渋沢栄一」は、500を超える事業を興すとともに、経済と道徳性の融合を強調した「日本資本主義の父」と称されています。渋沢は、多くの名言を残していますが、なかでも「国家にとつての地方は、真に元気の根源」であるとして、地域の特色をいかした振興策の大切さを強く唱えています。また、文武を奨励し、飢饉など非常時への備えや民の救済に力を注いだ松平定信公を深く敬慕し、名君を祭る南湖神社の創建に大きく貢献しました。私たちは今、世界的な経済優先の考え方や、相次ぐ自然災害の猛威、急速な人口減少など、先の見えない霧の海をさまよひ、もがきながら進んでいる状況にあります。近代日本の黎明期にも似た今の時代にこそ、渋沢が唱えた地域重視の精神を思い起こし、あらためて足元の資源をいかした的確な手を打つことにより、どんな大きな波も乗り越えていけると考えています。そして、市をあげて目の前の課題に着実に力を注ぎ、未来を切り拓いていきます。

## 1. 安全・安心プロジェクト

市民の暮らしを守るため、防災・減災、交通安全対策への対応を推進します

- ◆ **国土強靱化地域計画策定事業**  
防災・減災の対策をソフトとハードの両面で着実に進めるため、国土強靱化地域計画を定めます
- ◆ **園児の散歩道安全対策事業**  
幼稚園・保育園児が日常的に利用する散歩道の水路に、転落防止柵を設けるなどの安全対策を実施します
- ◆ **地域情報システム（防災無線）構築事業**  
緊急時の気象情報・災害情報および地域情報などを、的確かつ迅速に伝達するため、280MHz防災行政情報配信システムを整備します
- ◆ **消防車両等整備事業**  
消防活動に必要な軽積載車および小型動力ポンプを更新します
- ◆ **緊急自然災害防止対策事業（農業用施設）**  
集中豪雨などによるため池の災害を未然に防ぐため、護岸改修工事を実施します



## 2. 健康・福祉・医療プロジェクト

子育て支援や社会全体での支え合いを推進します

- ◆ **妊産婦医療費助成事業**  
妊婦が安心して出産を迎えられるよう、医療費の助成により経済的負担を軽減します
- ◆ **ひきこもり自立支援事業**  
本市の実態を把握し、具体的な支援策を検討するため、検討委員会を設置するとともに、包括的な相談支援体制を構築します
- ◆ **野菜で健康応援プロジェクト事業**  
生活習慣病の予防のため、野菜の摂取や減塩を意識した食事を推進し、健康づくり意識の向上を図ります
- ◆ **白河QOL（生活の質）向上プロジェクト事業**  
市民の生活の質を長く、良く保ち続けるため、実態調査や医療・介護健診データを分析し、結果に基づいた健康支援事業を展開します
- ◆ **地域包括支援センター整備事業（大信サブセンター整備事業）**  
きめ細やかな高齢者支援を推進するため、大信地域に地域包括支援センターの支所を開設します





## 5. 都市基盤プロジェクト

快適で利便性の高い都市環境の整備を推進します

- ◆ **しらかわセーフロード事業**  
道路側溝や縞鋼板ふたを改修し、地域の通行障害や騒音発生の解消に努め、良好な居住空間を整備します
- ◆ **大規模盛土造成地変動予測調査事業**  
大地震時に災害発生の恐れがある大規模盛土造成地について、現地踏査を行い宅地カルテを作成し、被害の防止・軽減につなげていきます
- ◆ **予約型乗合タクシー実証実験事業**  
表郷・大信・東地域において、予約型の乗合タクシーの運行を試験的に実施します
- ◆ **歴史と伝統を活かしたまちづくり事業**  
歴史まちづくりを継続して実施するため、第1期の歴史まちづくり計画の効果検証と課題抽出を行い、第2期計画を策定します
- ◆ **緊急自然災害防止対策事業（河川）**  
集中豪雨などによる河川の災害を未然に防ぐため、堆積土砂の浚渫、河川護岸・河床の改修工事を行います



## 6. コミュニティ・環境プロジェクト

地域おこしや定住人口の増加、環境保全に向けた取り組みを推進します

- ◆ **まちラボ学生プロジェクト支援事業**  
大学のゼミやサークル、まちづくりに関心のあるグループが本市を拠点に研究活動する際の費用を支援し、新たな交流を生み出します
- ◆ **地域の底力再生事業**  
住民同士の結びつきを深める交流促進事業を補助することで、地域活動を活性化させ、コミュニティの強化を図ります
- ◆ **農業用施設整備“結”支援事業**  
市民協働の一環として町内会が自ら行う、水路等へのU字溝の敷設など農業用施設の保全活動に対し、材料を支給し町内会活動を支援します
- ◆ **森林環境交付金事業**  
小・中学生を対象に森林環境学習を実施し、森林を守り育てる意識を育みます
- ◆ **来て「しらかわ」住宅取得支援事業**  
移住・定住の促進により地域の活性化を図るため、県外・市外から市内へ移住する世帯に対して、住宅取得に要する費用の一部を補助します



## 3. 産業・雇用プロジェクト

雇用・就労環境の充実や観光資源をいかした交流人口の拡大を推進します

- ◆ **女性活躍推進に向けた多様な働き方実現事業**  
子育て世代の女性などを対象に、働く場所や時間に縛られない「クラウドソーシング」の活用を推進します
- ◆ **南湖公園魅力再発見事業**  
南湖公園を会場にイベントを実施することで、多くの方に南湖の魅力を知ってもらい、更なる誘客を図ります
- ◆ **農地耕作条件改善事業**  
農業進出を計画する企業に対して、基盤整備・施設建設などの支援を行い、雇用就農の受け皿や栽培技術の提携、販路の共有などを図ります
- ◆ **リノベーションまちづくり推進事業**  
中心市街地の空き店舗を女性や若者のアイデアを取り入れて再生し、民間活力によるまちなかのにぎわい創出に取り組みます
- ◆ **(仮称) 物産交流センター整備事業**  
JR白河駅に隣接する建物を改修し、地場産品の展示販売や地域住民と来訪者の交流の場となる施設を整備します



## 4. 教育・文化・生涯学習プロジェクト

豊かな教育環境の整備や文化・スポーツに触れるための支援を推進します

- ◆ **風月の芸術祭（福島ビエンナーレ2020）開催事業**  
現代アート作品を市内の史跡や歴史的建造物などに展示するとともに、アーティストや大学生と交流できる芸術祭を開催します
- ◆ **小峰城清水門復元整備事業**  
本丸を守る重要な役割を担っていた清水門を、当時の図面をもとに忠実に再現し、小峰城の魅力さをさらに高めていきます
- ◆ **ICT教育指導力向上推進事業**  
小野田小学校をモデル校として、ICTを活用した効果的な授業や、分かりやすい教材などについて研究を進めます
- ◆ **白河第二中学校建設事業**  
実施設計の完了に伴い、令和2年度は、新校舎北棟および屋内運動場の建設工事を実施します
- ◆ **市民オーケストラ設立準備事業**  
市民オーケストラ設立に向けて、指揮者や指導者の人選や運営体制の整備に取り組むとともに、団員を募集します





募集 Recruit

市民オーケストラ団員を募集します！

本庁舎文化振興課 内2384

市では、令和3年度に市民オーケストラの設立を予定しています。今年度は、その前身となるオーケストラを組織し「しらかわ音楽の祭典第1部」で演奏することを目標としていますので、一緒に活動する団員を募集します。

《オーケストラ団員の募集要項》

- 応募資格
  - ①小学5年生以上の方
  - ②原則として練習に毎回参加できる方
  - ③オーケストラ経験2年以上の方（弦楽合奏・吹奏楽を含む）
- ※楽器をお持ちでない場合は、ご相談ください。
- ※応募人数などによりお断りする場合があります。
- 応募期限 4月30日(休)
- 参加費 3,000円（令和2年度分）



- 募集楽器
  - ヴァイオリン、ヴィオラ、チェロ、コントラバス、フルート、オーボエ、クラリネット、ファゴット、ホルン、トランペット、トロンボーン、チューバ、ティンパニ
- 申込方法
  - 参加申込書に記入のうえ、直接持参・郵送・FAX・メールのいずれかで提出してください。詳しくは、募集チラシをご覧ください。
- 申込先
  - ▷本庁舎文化振興課 内2384
  - ▷白河文化交流館コミネス ☎5300



募集チラシは、申込先のほか市内公民館・東文化センター・市ホームページでも入手できます。

《しらかわ音楽の祭典第1部》

- 日にち 11月7日(土)
- 会場 コミネス大ホール
- 曲目 チャイコフスキー 交響曲第5番
- 指揮・指導 大竹 晃司氏
- ミュージックアドバイザー 村上 満志氏



募集 Recruit

第61回 市民総合体育大会に参加しよう！（全24競技）

市体育協会事務局 ☎8655

大会要項と申込書は各町内会に配布しますので、ご確認のうえ、お申し込みください。今回も総合順位を競う町内会対抗方式で行い、サークルや個人での申し込みも可能です。ぜひご参加ください。

- 申込先
  - 市体育協会事務局（中央体育館内）、本庁舎生涯学習スポーツ課、各庁舎地域振興課、各市民体育館
- 競技日程（5月～6月）

競技名	日にち	会場	申込期限
ゴルフ	5月27日(水)	白河ゴルフ倶楽部	5月13日(水)
野球	6月16日(火)から	白河グリーンスタジアム	6月3日(水)
グラウンドゴルフ	6月24日(水)	市総合運動公園陸上競技場	6月10日(水)
綱引&ニュースポーツ	6月28日(日)	中央体育館	6月19日(金)

イベント Event

うつくしま百名山 権太倉山山開き

大信庁舎事業課 ☎3973

- 日時 4月29日(祝) ※雨天決行  
午前8時受付開始
- 集合場所 聖ヶ岩ビジターセンター（大信限戸）
- 駐車場
  - ▷第1 聖ヶ岩ビジターセンター
  - ▷第2 田ノ沢ダム跡地
  - ▷第3 大信老人福祉センター

※当日は駐車場から無料シャトルバスを運行します。

- 参加費 無料
- 内容
  - 記念バッジ（1個500円、先着150人）の販売、大抽選会、「聖ちゃんこ」と「しらかわん焼き」の無料提供、大信こだま太鼓の演奏



新型コロナウイルスの影響により、食材の提供中止や、イベントを中止する場合があります。最新の開催情報など詳しくは、市ホームページをご確認ください。



▲CGIによる清水門復元イメージ（中央の門）

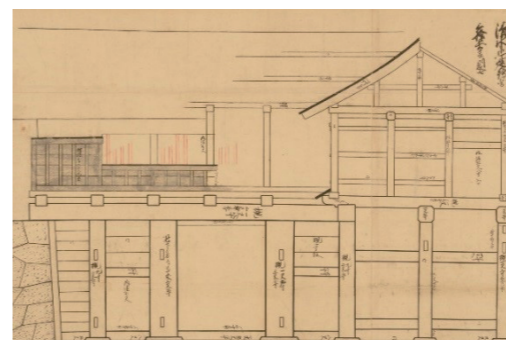

▲清水門建絵図（福島県指定重要文化財「白河城御櫓絵図」より）

小峰城 清水門 復元が始まります

小峰城が奥州押さえの名城として、のたたくまを整え、より多くの方々に本市の歴史・文化を堪能してもらうため、清水門の復元に着手します。令和2年度から基本設計を行います。令和6年度の完成を目指します。

なお、復元にあたっては、江戸時代に城内の櫓や門を実測して作られた「白河城御櫓絵図」や、これまでの発掘調査の成果に基づいて、忠実に復元します。

《「清水門」とは》  
清水門は、二之丸と本丸を結ぶ重要な門で、高さは約11m、幅は約14m、小峰城の中では最大級の門の一つでした。本丸に至る途中には、番所が設けられていましたが、清水門内部にも番所が置かれ、厳重な警備が行われていました。



《小峰城城郭復元基金寄附金》  
清水門の復元には、同寄附金も充てられます。皆さんの寄付が清水門の復元を大きく前進させますので、ご協力をよろしくお願ひします。

寄付の方法など詳しくは、市ホームページをご覧ください。

☎文化財課（歴史民俗資料館内） 2310





**お知らせ**  
News  
**市役所の組織機構を見直しました**

☎本庁舎総務課 内2315

市民の視点に立ち、簡素で効率的・機能的な組織を構築するため、4月1日付けで、組織機構を見直しました。その機構改革の要点をお知らせします。

- 新設** **《地域拠点整備室》**  
市民会館の跡地利用に係る業務を推進するため、企画政策課に地域拠点整備室を新設します。
- 編入** **《企業立地係》**  
商工課の企業立地推進室を廃止し、企業立地係として商工課に編入します。
- 新設** **《学校統合準備室》**  
大信地区の小学校統合に向けた業務を推進するため、学校教育課に学校統合準備室を新設します。

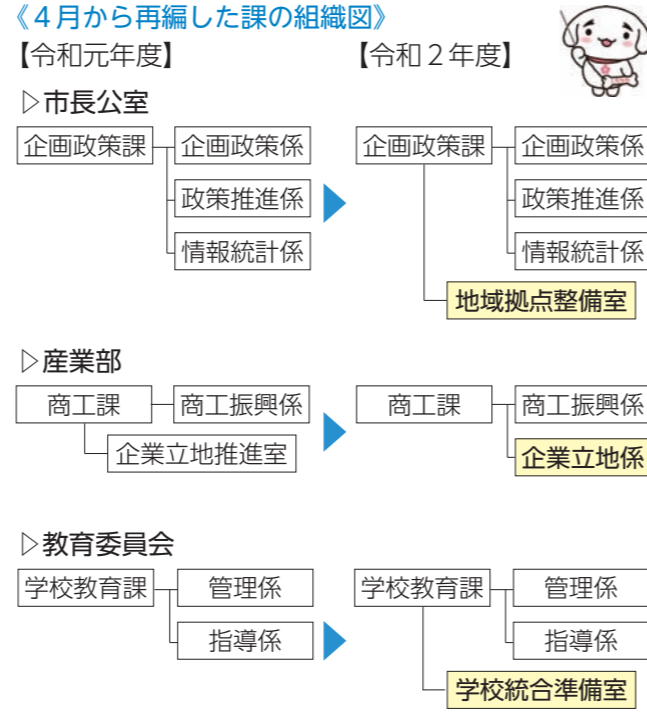

**お知らせ**  
News  
**UIターン希望者を応援します!**



☎商工課 (市産業プラザ人材育成センター内) ☎@5910

- 《UIターン就職活動交通費補助》**
- 対象者** 市内企業との就職活動を県内で行うUIターン希望者
  - 補助金額** 居住地から就職活動を行った場所までの交通費 (上限1万円、1人2回まで)
  - 申請方法** 採用面接後、30日以内に商工課へ申請してください。
- 《UIターンLINEアカウント》**
- 市UIターン公式LINEアカウントでは、市内企業の採用情報や、就職活動に役立つ情報のほか、市内の旬な情報などを配信しています。ぜひご登録ください!
- 登録方法**  
LINEの「友だち追加」からQRコードを読み取る、またはIDを検索してください。  
【@pvl7143f】



**お知らせ**  
News  
**執務室が移転しました**

☎本庁舎財政課 内2336

本庁舎耐震補強および大規模改修工事のため、本庁舎3階の執務室が移転しました。問い合わせ先は変更ありません。今後も市ホームページなどでお知らせしますので、ご理解とご協力をお願いします。

**《本庁舎4階に移転》** 市長室・副市長室  
▷市長公室 秘書広報課

**《本庁舎5階に移転》**  
▷市長公室 企画政策課・文化振興課  
▷総務部 総務課・財政課・工事契約検査室・経営改革推進室  
▷教育委員会 教育長室・教育総務課・学校教育課・生涯学習スポーツ課

**《建築住宅課市営住宅係の移転》**  
表郷庁舎から本庁舎地下1階に移転し、問い合わせ先も変わりました。建築係、営繕係は引き続き表郷庁舎内の執務室になります。  
☎本庁舎建築住宅課市営住宅係 内2653

**お知らせ**  
News  
**コミュニティバスの運賃が変わります**



☎本庁舎企画政策課 内2325

**《ふれあいパスが終了します》**  
平成21年4月から実施してきたコミュニティバスの無料制度「ふれあいパス」は、新たな交通手段の導入や、バス運行に必要な財源を確保して持続可能なサービスを維持するため、令和2年9月30日で終了します。  
ふれあいパス終了に伴う代替手段として、右記のとおり運賃を改定するほか、バス・タクシー運賃に対する助成制度を本格導入しますので、今後とも市内の公共交通のご利用をお願いします。  
なお、助成制度の詳細は、決まり次第広報などでお知らせします。

**お知らせ**  
News  
**空き家を活用しませんか?**

☎まちづくり推進課 (表郷庁舎内) 内2744

- 《空家解体費補助金》**  
空き家の解体費を予算の範囲内で補助します。
- 対象空き家**  
◇次の①～④すべてに該当する空き家  
①5年以上使用されていないもの  
②昭和56年5月31日以前の旧耐震基準で建築されたもの  
③公共事業の補償対象でないもの  
④所有権以外の権利が設定されていないもの  
◇市が定める「特定空家等判定基準 (第2次審査)」の評点が100点以上となる空き家
  - 対象者**  
所有者、相続人、所有者または相続人から当該空き家の解体の同意を得た方  
※未登記物件の場合は、固定資産課税台帳に登録されている方
  - 補助率** 3分の1 (上限額10万円)  
※市内に本社本店または事業所を有する事業者が施工することが条件です。

**《対象者の運賃が変わります》**  
バスの利用しやすい環境を整え、より一層の公共交通の利用促進を目指して、4月1日(水)から対象者の乗車運賃が変わり、新たな年間定期券 (サポートパス) を販売します。

- 対象者** ▷65歳以上の方  
▷障がい者手帳をお持ちの方
- 販売場所**  
福島交通(株)白河営業所、ジェイアールバス関東(株)白河支店、えきかふえ SHIRAKAWA、各庁舎地域振興課

	改訂後	改訂前
乗車運賃	100円	200円
1か月定期券	3,000円	6,000円
3か月定期券	8,550円	17,100円
年間定期券 (サポートパス)	19,500円	—

**《空家改修等支援事業》**  
空き家バンクに登録した空き家の改修費および家財処分費を予算の範囲内で補助します。

- 対象者**  
◇空き家バンクに登録した物件の購入者および賃借者  
※市内の方も利用できるようになりました。  
◇空き家バンクに登録した物件の所有者で、当該空き家を5年以上賃貸する方
- 補助率**  
▷改修費 2分の1 (上限額150万円)  
▷家財処分費 定額 (上限額5万円)

**《空き家等相談会》**  
市と関係団体で構成する「白河市空家等利活用促進対策協議会」は、空き家等の利活用・相続手続き・リフォームなど、さまざまな相談に専門家がお応えする空き家等相談会を開催します。

- 日時** 5月16日(土)午後1時～4時
- 会場** マイタウン白河 (本町)
- ※車でお越しの方は、市役所臨時駐車場をご利用ください。
- 申込先** まちづくり推進課  
※事前申し込みが必要です。



☆市ホームページには、空き家バンクの登録物件を掲載しています。





ばたこのころ

作 本町かすこ  
免疫力アップ



そして動かず寝る食う笑うのルーティン  
やっちゃぐねくてもちつとは運動しねとね

受賞おめでとうございます

令和元年度文部科学大臣優秀教職員表彰、福島県教育委員会教育・文化関係表彰特別功績者「優秀教職員」表彰



2月20日、受賞した教職員が受賞報告に訪れました。小学校の授業において、改善や質の向上を図る取り組みが顕著な成果をあげ、その功績が評価されました。

(右から)  
【文部科学大臣優秀教職員表彰】  
江花洋介さん(白三小)、鈴木恵美子さん(みさか小)  
【福島県教育委員会教育・文化関係表彰特別功績者「優秀教職員」表彰】  
荒井智さん(みさか小)、角田真弓さん(小野田小)

白河地方広域市町村圏消防本部 消防協力者表彰



3月6日、白河地方広域市町村圏消防本部で表彰式が行われ、市公認キャラクターのしらかわが表彰されました。一日白河消防署長として、火災予防のPR活動に協力した功績が評価されました。

輝きの記録

第34回ごみに関するポスター展



◆最優秀賞  
大谷 瑠花さん  
(小田川小5年)



100歳おめでとうございます

宮田 モンさん(郭内)  
大正9年2月22日生まれ  
菊池 イチさん(白坂)  
大正9年3月12日生まれ

SNAP SHOT

体育・文化成績優秀者表彰式  
2月19日/新白信ビル(立石)



各中学校卒業式  
3月13日/白二中



火災予防運動(幼児指導)  
2月26日/わかば保育園



話題レポート

中心市街地活性化事業

利用者に聞きました

中心市街地の空き店舗に出店する事業者に、家賃の一部(月額最大25万円)を補助します。詳しくは、お問い合わせください。  
☎白河商工会議所 ☎3101

桜接骨院

- 所在地 年貢町64
- 診療時間 9:00~12:00、14:00~19:00
- 休業日 日曜日・祝日
- 電話 0248-29-8073
- メール am-one77.mb-ssm@i.softbank.jp



Interview



▷お店の紹介をお願いします  
電気療法や温熱療法も行いますが、特に手指や手のひらで治療する手技療法に自信があります。お客様一人ひとりの状態に合わせ、丁寧に施術します。  
▷家賃補助制度を利用して  
市内外の接骨院で経験を積みましたが、白河で自分の店を持つのは初めてなので、新規店舗の開業に補助があってよかったです。  
▷院長から一言  
スポーツが好きで、選手の治療のほか、大会救護員の経験もあります。スポーツに関する仕事も積極的に取り組みたいです。



図書館カレンダー 会場 時間

4月	13月	休館 (りぶらん・大信)
	14火	休館 (表郷・東)
	15水	▷大人向け上映会 『男はつらいよ 第1作』 りぶらん 18:00~19:30
		▷ちびっこおはなしのくに りぶらん 15:00~15:20
	16木	▷子ども向け上映会 『しまじろうのわお! (おはなし大特集! ~みんないきている~)』 りぶらん 13:30~14:10
	17金	
	18土	▷おはなし会 東 10:30~
5月	19日	
	20月	休館 (りぶらん・大信) ▷おはなし会 東 10:30~
	21火	休館 (表郷・東)
	22水	
	23木	
	24金	
	25土	▷おはなし会 りぶらん 15:00~15:30
	26日	
	27月	休館 (りぶらん・大信)
	28火	休館 (表郷・東)
	29祝	休館 (表郷・東)
30木	休館 (大信・東)	
5月	1金	
	2土	▷大人向け上映会 『ハチミツとクローバー』 りぶらん 13:30~15:30
	3祝	休館 (表郷・東)
	4祝	休館 (表郷・東)
	5祝	休館 (表郷・東)
	6水	休館 (表郷・大信・東)
	7木	休館 (全館)
	8金	休館 (りぶらん)
	9土	▷おはなし会 りぶらん 15:00~15:30
	10日	
	11月	休館 (りぶらん・大信)

【各図書館の問い合わせ先/開館時間など】  
**りぶらん** ☎③3250/10:00~20:00  
 ※土・日・祝日は9:30~18:00開館です。  
 ◇ちびっこおはなしのくに (0歳~3歳向け)  
 ◇おはなし会 (3歳~小学生向け)  
**表郷図書館** ☎③4784/10:00~18:00  
 ◇おはなし、よんで! (0歳~小学校低学年向け)  
 ※毎週水・土曜日に随時開催しています。  
**大信図書館** ☎④3614/10:00~18:00  
**東図書館** ☎③1130/10:00~18:00  
 ◇おはなし会 (1歳~3歳向け)

図書館からのお知らせ

《本の配置が変わりました (りぶらん)》  
 特別整理期間へのご理解とご協力ありがとうございました。一部、本の配置が変わっています。検索機とレシートに棚番号や館内図が記載されていますので、資料をお探しの際は、ぜひご利用ください。また、館内に地図を掲示していますが、お探しの本が見つからないときは、職員にお声がけください。

《おはなし会の時間が変わります (りぶらん)》  
 4月から「ちびっこおはなしのくに」「おはなし会」の開催時間が変わります。なお、開催曜日は変わりません。  
 ▷ちびっこおはなしのくに 午後3時~3時20分  
 ▷おはなし会 午後3時~3時30分

今月のテーマ展示

※大人向け展示は、お休みです。  
 テーマ展示コーナーは4月まで新着本コーナーとなります。

子ども向け  
**春に会いに行こう!**  
 あたたかい春は、わくわくする出会いがいっぱい! お友達や生き物・植物など、物語の中にもたくさんの春があります。みんなで会いに行こう! (3・4月共通テーマ)

おすすめ雑誌



おすすめ新刊

《一般図書》  
**片手袋研究入門**  
 小さな落としものから読み解く都市と人 石井 公二  
 道端に落ちている手袋は、なぜ片方なのか。この問題を突き詰め、解明しようとした話題作。どこから読んでも片手袋の写真と考察に満ちており、究極の路上観察を楽しめる一冊。

《児童図書》  
**ゆめのかなえかた**  
 たかい よしかず  
 おはなし形式で、具体的な夢のかなえ方や、どんな職業が自分に合っているかわかるゲームなどが紹介されています。将来の夢や、やってみたい仕事について考えるきっかけになる本です。

東日本大震災によって被災した石垣の修復が完了した小峰城は、現在、帯曲輪などの整備が進んでいます。今月号から、小峰城の歴史やかつての城内・城下町の様子などを紹介していきます。

小峰城は1300年代半ば、白河を治めていた白河結城家により築かれ、戦国時代以降は、その本拠として利用されるようになったと考えられます。結城家が豊臣秀吉によって改易された後は、会津藩の支城として利用されました。寛永4年(1627)に白河藩ができる、初代藩主・丹羽長重が城と城下を改修しました。東北の諸大名に対する「奥州の押さえ」の役割が求められ、東北地方では珍しい石垣を多用した城郭を造り上げました。江戸時代の絵図には、堀や石垣で囲まれた城内の縄張りや、城外の城下町や武家地などの広がりなどが描かれています。現在の航空写真に重ね合わせると、JR白河駅や駅前ももちろん、駅北側の住宅地も城内だったことが分かります。「小峰城」の範囲は、これまで行なった発掘調査での門跡や堀跡などを手がかりに、江戸時代の

の絵図を現在の地図に重ねて計測すると、およそ東西850m、南北650mで、外堀より内側の面積は約54万㎡におよんでいると推定されます。今では、本丸周辺に残る石垣や復元した櫓・門から江戸時代の城郭の姿を偲ぶことができます。このほかにも市立図書館の東隣にある道場門跡、本丸から東側に延びる丘陵上に残る石垣、郭内に残る土塁跡などによって、城の広さをうかがい知ることが出来ます。それぞれの場所を訪れ、三重櫓を目印に、その広さを体感してみたいかがでしょうか。

第1巻  
 小峰城の範囲

未来につなぐ **相続登記** Vol.1

登記上の所有者と実際の所有者が異なるケースが数多く存在し、災害復旧の妨げや空き家増加などの問題が社会的関心を集めています。このコーナーでは、相続登記の必要性・重要性を全5回のシリーズでお伝えします。

Q 相続登記をしないで放っておくと、どのようなデメリットがありますか?

A 相続人の中に所在不明の方などがいる場合、すぐに登記を含めた相続の手続きができず、相続分を確定することが困難となります。さらに、相続が2回以上重なると、誰が相続人となるのか、その調査だけで相当の時間がかかり、相続登記の手続き費用や手数料も高額となってしまいます。相続の手続きに時間がかかると、相続した不動産を売りたいと思った時に、すぐに売ることができなくなるなど、ご不明な点は、お問い合わせください。☎福島県司法書士会②024-534-7502/福島地方務局②024-534-2045



子宮頸がん・骨粗しょう症検診(集団検診)

子宮頸がんは、20歳から30歳代までの若い世代に急増し、生命の危険性だけでなく、妊娠や出産の可能性までも奪ってしまう、人生に大きな影響を及ぼす病気です。早期発見のため、定期的に検診を受けましょう。

また、骨粗しょう症は、骨に含まれるカルシウムが減り、骨がもろくなる病気です。特に女性はホルモンの影響で骨量が減少することがあるので、検診で骨密度を確認し、予防に努めましょう。

- 対象者
    - 令和3年3月31日までに該当年齢に到達する方
  - ▷子宮頸がん検診
    - 20歳以上の女性で、昨年度集団・個別検診を受診していない方（妊婦健診での受診も含む）
  - ▷骨粗しょう症検診
    - 40歳・45歳・50歳・55歳・60歳・65歳・70歳の女性
  - 申込方法
    - 過去3年間に子宮頸がん集団検診を受診した方と骨粗しょう症検診該当年齢の方には、4月中に受診録を送付します。初めて受診を希望する方は、健康増進課にお申し込みください。
  - 会場・検診日・受付時間
    - ▷中央保健センター（北中川原）
      - 5月18日(月)・26日(火)／
      - 午前9時～10時30分、午後1時～2時
    - ▷表郷地域／表郷保健センター（表郷金山）
      - 5月11日(月)／午後1時15分～2時
      - 8月20日(木)／午前9時～10時
    - ▷大信地域／大信保健センター（大信町屋）
      - 5月11日(月)／午前9時～10時
      - 6月11日(木)／午後1時15分～2時
    - ▷東地域／東保健センター（東上野出島）
      - 6月11日(木)／午前9時～10時
      - 8月20日(木)／午後1時15分～2時
- 【健康マイレージ対象】 200ポイント



高齢者肺炎球菌ワクチン接種

今年度、高齢者肺炎球菌ワクチン無料接種の対象となる方に、接種券を送付しています。ただし、過去に肺炎球菌ワクチンを受けたことがある方は、接種券が届いても対象外となります。

- 接種期間 令和3年3月31日(水)まで
- 接種方法 かかりつけ医などに予約のうえ、期間内に接種してください。
- 持参物 接種券・保険証

AED（自動体外式除細動器）の貸し出し

心肺停止患者の救命活動に備え、AEDを無料で貸し出します。

- 対象 市内にお住まいの方、または市内に活動拠点を置く団体などが行う各種イベント
- ※市が後援する行事や非営利の行事
- 貸出条件 医療従事者、救急救命士またはAEDの救命講習を終了した方がいること
- 申込方法 申込書に必要事項を記入のうえ、貸し出し希望日の7日前までに健康増進課にお申し込みください。申請書は市ホームページからも取得できます。



白河いきいき健康マイレージ参加者募集

楽しく健康づくりに取り組みながらポイントを集め、最大3,500円相当の図書カードや施設利用券と交換できます。さらに「ふくしま健民カード」がもらえ、協力店での特典が受けられます。

- 対象 満18歳以上の方（高校生は除く）
- 申込期間 12月25日(金)まで
- 申込先 健康増進課 ☎2114

こころの健康相談

眠れない・イライラする・生きていくのがつらいなど、心の悩みをお持ちの方や、ひきこもりの本人・家族の方を対象に、専門の医師による個別相談を開催します。電話相談も随時受け付けています。

- 日にち 5月18日(月)
- 時間 午後0時45分～1時15分
- ※5月8日(金)までに予約してください。
- 会場 南湖こころのクリニック（関辺）
- 申込先 健康増進課 ☎2114

5月のいきいき健康チャレンジ相談会

実施日	時間	会場	対象年齢
12日(火)	13:30～	中央保健センター	75歳以上
13日(水)	9:30～	大信保健センター	40歳以上
20日(水)	9:30～	東保健センター	40歳以上
22日(金)	9:30～	表郷保健センター	40歳以上
27日(木)	13:30～	アナビススポーツプラザ	40～70歳

【健康マイレージ対象】 200ポイント

2019年12月以降、中華人民共和国湖北省武漢市をはじめ世界各地で新型コロナウイルス感染症の発生が報告されており、県内でも感染者が確認されています。特に、高齢者や糖尿病、高血圧などの持病がある方は、重症化しやすいと言われていいますので、より一層注意が必要です。

どんなウイルス？



主な症状	発熱・せき・鼻水など風邪と似た症状であり、約8割の人は軽症ですが、重症化すると肺炎・呼吸困難などを引き起こします。なお、症状が長引く傾向がみられます。	
潜伏期間	1～12.5日間程度（多くは5～6日間程度ですが、個人差があります）	
感染経路	接触感染	ウイルスがついた手で、口・鼻・目を触ることによる感染
	飛沫感染	感染した方のせきやくしゃみのしぶきに含まれるウイルスを吸いこむことによる感染
特徴	一般的に症状の重い方が人にうつしやすいとされていますが、特に症状がなくても感染力があるとの報告もあります。	

予防方法は？

- ◆こまめな手洗い
  - 外出先から帰ってきた時や調理の前後、食事前など、こまめに手を洗いましょう。



- ◆咳エチケット
  - せきやくしゃみが出るときは、服の袖やティッシュなどで口と鼻を覆いましょう。

- ◆1時間に1回の換気をする



- ◆人ごみを避ける
  - 風通しの悪い空間や人が密に集まって過ごす空間、不特定多数の人が接触する場所を避けましょう。

相談・受診の目安は？

次の症状がある場合は「帰国者・接触者相談センター」 ☎8188（県南保健福祉事務所内）に電話相談してください。

- ①風邪の症状や37.5℃以上の発熱が4日以上続いている（解熱剤を服用している時を含む）  
※高齢者・基礎疾患のある方・妊娠している方は、2日程度続く場合
- ②強いだるさ（けん怠感）や息苦しさ（呼吸困難）がある場合はすぐに相談！

免疫力を高めましょう

ウイルス感染予防のため、外出する機会が減少していますが、運動不足や生活習慣病の悪化、精神面の悪化などの影響が心配されています。人ごみを避けてのウォーキングや、家庭での筋力トレーニングなど「運動」を生活の中に取り入れて、免疫力を高めましょう。



よくあるお問い合わせ

- Q マスクがないので、外出先での感染が心配
- A 現段階では、ドラッグストアで販売しているサージカルマスクなどの感染予防効果は、かなり限定的とされています。まずは「手洗い」と「人ごみを避ける」対策を優先しましょう。
- Q 自宅や職場にアルコール消毒液がないので、ウイルス対策が不十分ではないかと心配
- A 感染症対策の基本は「手洗い」です。石けんでの手洗いを丁寧に行い、手指を清潔に保ちましょう。

- Q 普段から気を付けることは？
- A 必要以上に不安にならず「手洗い」「咳エチケット」「換気」を心がけましょう。また、十分な睡眠と食事、運動などにより、体調管理に努めることも大切です。



市ホームページでは、新型コロナウイルスに関連する情報を掲載しています。最新の情報など詳しくは、こちらをご確認ください。





# 人事

## 3月31日付け定年退職者

▷市長公室長 藤田光徳 ▷総務部長 木村信二 ▷市民生活部長 川瀬忠男 ▷大信庁舎振興事務所長 菅森利栄 ▷会計管理者兼会計課長 大谷成孝 ▷総務部付理事(白河地方広域市町村圏整備組合理事兼事務局長) 草野光一 ▷保健福祉部理事兼子ども未来室長 村越美穂子 ▷総務部付課長(白河地方広域市町村圏整備組合滞納整理課長) 橋本浩一 ▷市民生活部市民課長 戸倉美智子 ▷さくら保育園長 中野目秀子 ▷たいしん保育園長 筧幸子 ▷中央公民館長 橋本薫 ▷大沼幼稚園長 古川京子 ▷小田川幼稚園長 深谷リイ子 ▷関辺幼稚園長 緑川幸子 ▷表郷幼稚園長 山下由利子 ▷大信幼稚園長 室良子 ▷ひがし幼稚園長 藤沢律子 ▷農業委員会事務局長 斎藤博秀 ▷図書館主幹兼副館長兼係長 河崎和昭 ▷監査委員事務局主幹兼事務局次長兼係長 高久照雄 ▷教育委員会事務局健康給食推進室長 補佐兼係長 佐藤すみ子

# 募集

## 市職員採用試験

令和3年4月1日以降採用の採用試験を次のとおり実施する予定です。

受験資格や募集人数など詳しくは、4月下旬に市ホームページおよび広報しらかわ5月号でお知らせします。

- 試験日・試験職種
  - ▷6月28日(日) 大学卒程度等
  - ▷9月20日(日) 高校卒程度・資格免許職(幼稚園教諭・保育士等)

## 市民農園利用者

市では、市民の皆さんに野菜などの栽培や自然とのふれあいを通して、農業に対する理解を深めていただくため、白河関の森公園(旗宿)の市民農園を貸し出します。



- 貸出区画数 ※先着順 10区画(1区画約100㎡)
- 貸出期間 4月~令和3年3月 ※更新手続きにより継続利用可能
- 利用料 年額6,000円(1か月500円)
- 申込方法 農政課にある書類に記入のうえ、お申し込みください。

## 戸田橋花火大会 観覧バスツアー

- 日時 5月23日(土)午後1時 ※大信庁舎発
- 会場 埼玉県戸田市荒川河川敷
- 参加費 6,150円
- 定員 60人 ※先着順
- 申込期間 4月24日(金)まで ※定員に達した場合、受け付けを終了させていただく場合があります。
- 申込先 福島交通観光 白河支店 ☎③151 / Eメール shirakawa@

fkk21.com  
大信庁舎地域振興課 ☎④2111

## 令和3年歌会始のお題 および詠進歌の詠進要領

- お題 「実(じつ)」
- ※「実」の文字が詠み込まれていればよく、熟語にしても訓読しても差し支えありません。
- 詠進要領
  - ①お題を詠み込んだ自作の短歌で一人一首とし未発表のものに限ります。
  - ②書式は習字用の半紙を横長に用い、右半分にお題と短歌、左半分に郵便番号・住所・電話番号・氏名(本名、ふりがな付き)・生年月日・性別・職業(具体的に)を縦書きで書いてください。
  - ③用紙は半紙とし、記載事項はすべて毛筆で自書してください。
  - ④病気または身体障がいのため毛筆にて自書できない場合は、代筆やパソコンなどの使用も可能です。視覚障がいの方は、点字で詠進しても差し支えありません。

職業	住所	お題「実」
氏名	電話番号	〇〇〇〇
性別	生年月日	〇〇〇〇
		〇〇〇〇
		〇〇〇〇
		〇〇〇〇
		〇〇〇〇
		〇〇〇〇

- 詠進期限 9月30日(水)(消印有効)
- 宛先 〒100-8111 宮内庁 ※封筒に「詠進歌」と書き添えてください。詠進歌は折って封入して差し支えありません。
- ※詳しくは、宮内庁ホームページをご覧ください。



## 福島県警察官等採用 候補者試験

- 《警察官A(大学卒程度)・警察官B(高校卒程度)》
  - 第1次試験日 9月20日(日)
  - 受付期間 7月27日(月)~8月21日(金)
- 《県職員警察事務(大学卒程度)》
  - 第1次試験日 6月28日(日)
  - 受付期間 4月16日(木)~5月22日(金)
- 《県職員警察事務(高校卒程度)》
  - 第1次試験日 9月27日(日)
  - 受付期間 8月3日(月)~21日(金)



## お願い

### 身体障がい者等のための 自動車税種別割の減免手続き

身体障害者手帳・療育手帳・精神障害者保健福祉手帳などの交付を受けている方のために使用される自動車で、4月1日現在で一定の要件に該当するものは、申請により自動車税種別割が減免されますので、4月1日(水)から納期限(6月1日(月))までに減免申請手続きをお願いします。減免となる障がいの範囲・申請手続きなど詳しくは、ホームページをご覧ください。お問い合わせください。



### 食品ロスを減らそう

大切な食べ物を無駄なく消費し、

食品ロスを減らして、環境や家計にとってもプラスになるような簡単な工夫を紹介します。

### 《買い物編》

- ①賞味期限を正しく理解しましょう
- ②買い物前に冷蔵庫をチェックして、必要なものだけ買いましょう
- ③食材は残さず使い切りましょう



### 犬の登録と 狂犬病予防集合注射

生後91日以上の犬は、生涯1回の登録と年1回の狂犬病予防注射の接種が法律で定められています。必ず登録し、予防注射を受けてください。



登録が済んでいる飼い主の方には、事前に狂犬病予防注射申請書と会場案内を送付します。申請書の裏面が問診票になっていますので、注射を受ける際は忘れずにお持ちください。

- 実施日
  - ▷白河地域 4月18日(土)~23日(水)
  - ▷表郷地域 5月13日(水)・14日(木)
  - ▷東地域 5月18日(月)・19日(火)
  - ▷大信地域 5月20日(水)・21日(木)
- ※各会場の時間など詳しくは、回覧文書または市ホームページでご確認ください。
- 費用 3,250円(注射料2,700円、注射済票550円)
- ※犬の登録には、登録料3,000円が別途必要です。

庁舎地域振興課 表郷 ☎②2112  
大信 ☎④2113 東 ☎③2112

## 案内

### 春の全国交通安全運動

- 期間 4月6日(月)~15日(水)
- 運動のスローガン 「スマホより 横断歩道の 僕を見て」
- 運動の重点
  - ①子供を始めとする歩行者の安全の確保
  - ②高齢運転者等の安全運転の励行
  - ③自転車の安全利用の推進



### 「あったかカフェ」に 来てみませんか?

認知症の方やその家族がホッと一息つける場所「あったかカフェ」を開催しています。



- カフェでは、認知症ボランティア「あんしんメイト」と、介護などの相談を受ける包括支援センターの職員が、ご利用をお待ちしています。
- 開催日 毎月第1・第3木曜日(祝日はお休み) ※事前申込不要
- 時間 午後1時30分~3時30分
- 会場 マイタウン白河 地下会議室(本町)
- 利用料 無料(飲み物は各100円でお楽しみいただけます) ※新型コロナウイルス感染症対策のため、4月は休止させていただきます。



## 案内

4月分からの  
国民年金保険料額

4月から令和3年3月までの国民年金保険料は、月額16,540円です。日本年金機構から4月中に送付される納付書により、金融機関・郵便局・コンビニエンスストアで納付するか、事前申込による口座振替で納付してください。

保険料が未納の場合、将来の年金額が少なくなるだけでなく、障害年金・遺族年金などが受け取れない場合があります。毎月の納期限（翌月末日）までに、忘れずに納付しましょう。

前納による割引制度や、納付が困難な方を対象とした免除・納付猶予制度（学生は学生納付特例制度）がありますので、ご相談ください。

## 《学生納付特例制度の更新月です》

前年度すでに学生納付特例の承認を受けている方で、令和2年度も同じ学校に在学予定の方は、日本年金機構から送付されるはがきで更新できます。毎年更新が必要ですので、忘れずに届け出をお願いします。はがきが届かない場合は、お問い合わせください。  
 本庁舎国保年金課 内2174 / 白河年金事務所 ☎@4161

赤ちゃんクーポン券  
対象商品の拡充

4月1日以降、白河っすくすく赤ちゃんクーポン券



ポン券の対象品目に、離乳食・離乳食用調理器具・乳幼児用食器が追加されます。

今お持ちのクーポン券をそのまま使用できますので、有効期限までに取扱店にてご利用ください。

本庁舎子ども支援課 内2733

## 白河市勤労者互助会

労働組合のない事業所で働く方や事業主の方を対象に、共済事業やイベント・各種講習会などの福利厚生事業を行います。

●対象 市内事業所の事業主・市内事業所勤務者・市内居住の勤労者  
 ※試用期間中の方・70歳以上の方は除きます。

●会費 ▷入会金 1,000円  
 ▷年会費 500円 ▷共済掛金 月々500円（共済加入希望者のみ）  
 ※事業主が従業員の入会金・会費を負担する場合、必要経費として税制上の控除が受けられます。

●申し込み・問い合わせ先  
 同事務局（商工課内） ☎@5910

三世同居・近居支援  
補助金

市では、子世帯と親世帯が新たに同居または近居するために「住宅を取得」「持ち家を増改築リフォーム」する場合、費用の一部を補助します。

●募集期間 4月13日(月)～令和3年1月29日(金)  
 ●補助金額 補助対象経費の2分の1または基本額と加算額の合計額のいずれか低い額



▷住宅取得補助金 最大90万円  
 ▷増改築リフォーム補助金 最大45万円

※対象者や住宅などに要件があります。要件を満たさない場合は補助の対象となりませんので、希望する方は必ず要件をお問い合わせください。

●申し込み・問い合わせ先  
 建築住宅課（表郷庁舎内）内2265

来て「しらかわ」  
住宅取得支援事業補助金

市では、人口減少対策と地方創生の実現のため、市に移住する住宅取得費用の一部を補助します。  
 ※補助対象住宅を取得してから6か月以内の申請が必要です。詳しくは、お問い合わせください。

●募集期間 4月13日(月)～令和3年1月29日(金)

●補助金額  
 ▷県外から移住 60万円～200万円  
 ※県の補助金を含む

▷市外から移住 30万円～100万円

●対象  
 ①自ら居住するために住宅を取得した県外または市外からの移住者  
 ②取得日以前の市外在住期間が1年以上である方  
 ③移住後、3年以上定住する方  
 ④申請した年度内に移住が完了する方

●住宅要件  
 ①取得する新築（中古）住宅の契約日が平成30年4月1日以降であること

②取得する住宅の延べ床面積が誘導居住面積水準を満たすこと

●申し込み・問い合わせ先  
 建築住宅課（表郷庁舎内）内2264

## まちかど

## 白河子ども食堂

●期日 4月16日(木) ※第3木曜日  
 ●時間 ▷開店 午後3時～7時  
 ▷食事 午後5時30分～6時45分  
 ●会場 白河市公設地方卸売市場内（五番町川原）  
 ●参加費 子ども無料（大人は募金のご協力をお願いします）  
 白河子ども食堂支援センター（大統寺内） ☎@2723

## 大統寺 寺子屋教室

どなたでもご参加ください。参加を希望する方は、電話・FAX・Eメールでお申し込みください。

## 《早朝座禅会（無料）》

●期日 4月16日(木)  
 ●時間 午前6時30分～8時10分  
 ●会場 大統寺本堂（馬町）

## 《写経会》

●期日 4月23日(木) ※第4木曜日  
 ●時間 午後7時～8時30分  
 ●会場 大統寺書院（馬町）  
 ●参加費 500円

白河大統寺 ☎@2723 / FAX@3731 / Eメール soutetsu7@ybb.ne.jp

## 星空観望会

●期日 4月26日(日)  
 ●時間 午後7時30分～9時  
 ※曇りや雨の場合は中止します。  
 ●会場 イオン白河西郷店 屋上駐車場（西郷村）

●内容 話題のベテルギウスを見よう、月と金星の観察、春の星座  
 ●参加費 無料  
 白河天文同好会 小椋 ☎090-6785-2503

## スポーツ教室

## 《初中級者テニス教室（春季）》

●期日 5月2日(土)～5日(祝)  
 ●時間 午前10時～正午  
 ●対象 高校生20人  
 ●申込期間 4月16日(木)～24日(金)

## 《ゲートボール教室》

●期日 5月11日、6月1日・15日、7月6日・20日、8月17日、9月7日・28日 / 月曜日  
 ●時間 午前9時～11時  
 ●対象 一般男女10人  
 ●申込期間 4月20日(月)～5月1日(金)

## 《だれでもできるドッジボール教室》

●期日 5月7日・14日・21日・28日、6月4日 / 木曜日  
 ●時間 午後7時～8時  
 ●対象 小学生15人  
 ●申込期間 4月22日(水)～30日(木)

## 《登山教室》

●期日 5月24日(日)  
 ●時間 午前6時～午後5時  
 ●場所 日光霧降高原キスゲ平（栃木県日光市）  
 ●対象 一般男女20人

●申込期間 4月27日(月)～5月7日(木)

## 《跳べ！ジュニアトランポリン教室》

●期日 5月21日・28日、6月11日・18日・25日、7月9日・23日・30日 / 木曜日  
 ●時間 午後7時～8時30分

●対象 小学2年～6年生30人  
 ●申込期間 5月7日(木)～15日(金)  
 《集中！命中！弓道教室》

●期日 5月25日・28日、6月1日・4日・8日・15日・18日・22日・25日・29日 / 月・木曜日

●時間 ▷昼の部 午前10時～正午  
 ▷夜の部 午後7時～9時

●対象 中学生以上各15人

●申込期間 5月7日(木)～18日(月)

## 《レベルアップ中学生スポーツ教室》

より専門的な指導により、運動技能の向上や各種目の特性と楽しさに触れることを目的とした教室です。

日程・受講料などは、4月上旬に各中学校を通してお知らせします。

●種目 サッカー・バドミントン・卓球・剣道・ライトレーニング  
 ●対象 中学生各20人程度

※ライトレーニングは、小学生・一般男女も受講可能です。

白河NPO法人白河市体育協会事務局 ☎@8655

なすかしの森  
ボランティア養成研修

ボランティア活動に必要な知識・技術を学びます。

●期日 5月9日(土)～10日(日)（1泊）  
 ●対象 高校・短大・大学・専門学校生、社会人、その他ボランティア活動に興味・関心がある方

●募集人数 30人程度

●参加費 3,000円

●申込期間 4月1日(水)～5月1日(金)

●申込方法 ホームページの申し込みフォームからお申し込みください。

白河国立那須甲子青少年自然の家 ☎@2331





知ってみよう！  
やってみよう！

# 手話



Vol.1

●問い合わせ先 本庁舎社会福祉課 内2714

## 「白河市手話言語条例」って？

市は、昨年12月25日に「白河市手話言語条例」を施行しました。これは、手話を音声言語と同じと認め、普及に向けた考え方などを定めたものです。今後、市民・事業者・ろう者(※)などと協力し、条例に定めた取り組みを実施していきます。

### 《基本理念》

ろう者が手話による意思疎通を行う権利を尊重し、手話に対する理解の促進と手話の普及を図ります。

### 《主な取り組み》

- ①手話を学ぶ機会の確保
- ②学校で児童や生徒が手話を学ぶ機会の提供
- ③医療機関での手話の普及に向けた周知・広報
- ④事業者が手話をしやすい環境をつくるための支援

## 手話奉仕員養成講座を開講します

手話への理解を深めながら、日常会話に必要な表現方法を学べる講座です。初めての方向けの入門講座もあります。まずは、手話に触れてみませんか？

- 日時 5月12日(火)～10月13日(火)  
毎週火曜日 午後7時から  
※講座により一部異なります。
- 会場 市立図書館りづらん地域交流会議室
- 対象 市内に住所を有する方、または通勤・通学している方
- 定員 入門・基礎講座とも各20人程度
- 受講料 無料(要テキスト代)
- 申込期限 4月30日(休)
- 申込先 本庁舎社会福祉課または市ホームページからお申し込みください。



次回から、手話についての話題のほか、簡単な手話なども紹介していきます！

※ろう者…手話を使って生活する聴覚障がい者

# 施設

## 屋内遊び場「わんぱーく」

本町2 マイタウン白河4階  
☎21-9980



### 《利用案内》

- 対象 小学3年生以下の子どもとその保護者
- 利用時間 ※90分の入れ替え制  
①午前10時～11時30分  
②午後1時～2時30分  
③午後3時～4時30分
- 休館日 木曜日・年末年始(12月28日～1月4日)  
※木曜日が祝日の場合は翌平日
- 利用料 無料

### 《イベント情報》

毎月、おもちゃ作り教室などのイベントを開催予定です。詳しくは、決まり次第お知らせします。



なかやま ぎしゅう  
**中山義秀記念文学館**  
大信町屋字沢田25 ☎46-3614  
開館時間 10:00～18:00  
※土・日・祝日は17:00まで  
休館日 月曜日、祝日の翌日

- 展示内容/会期  
◇テーマ展「小説原稿にみる義秀の書風変遷」  
◇5月24日(日)まで

## 歴史民俗資料館

中田7-1 ☎27-2310  
開館時間 9:00～16:00  
休館日 月曜日  
入館料 無料

### ●展示内容

◇平常展示「白河の歴史と文化」



人面付弥生土器  
(歴史民俗資料館蔵)

## 小峰城歴史館

郭内1-73 ☎24-5050  
開館時間 9:00～16:30  
休館日 月曜日  
入館料 一般300円(250円)  
小中高生・障がい者100円(50円)  
※( )は20人以上の団体割引料金

### ●展示内容

◇展示室1「小峰城ガイダンス展示・小峰城VRシアター」  
◇展示室2・3「小峰城の歴代城主と美術」

まつひら だてのぶ だてまさ  
松平定信 達磨図  
(歴史民俗資料館蔵)

## 体育施設無料開放

5月5日(祝)「こどもの日」は、ファミリースポーツデーとして、次の施設を無料で利用できます。



- 時間 午前9時～午後4時
- 無料開放施設  
▷総合運動公園(陸上競技場・中央体育館・国体記念体育館・テニスコート・アナビススポーツプラザ) ☎28971  
▷しらさかの森スポーツ公園(テニスコート) ☎28232  
▷大信総合運動公園(トレーニングセンター・テニスコート) ☎462284  
▷東風の台運動公園(東体育館・テニスコート) ☎343644  
▷各市民体育館  
■本庁舎生涯学習スポーツ課 内2385

## 白河関の森公園

旗宿白河内7-2 ☎32-2921

### 《五月人形展示》

- 期日 4月8日(水)～5月6日(水)
- 時間 午前9時～午後4時
- 会場 ふるさとの家(同公園内)



## 南湖森林公園

菅生館1-1 ☎27-1101

住所・氏名・年齢・電話番号を明記のうえ、FAX・Eメールまたは郵送でお申し込みください。

### 《楽しい森林体験教室》

- 期日 5月17日(日)
- 時間 午前10時～正午
- 定員 40人程度
- 内容 同公園の間伐材を利用した丸太切りとコースター作り、アルミ缶を使ったモグラ除け用の風車作り  
■NPO法人南湖森林公園案内人の会 ☎271101/FAX26321/Eメール nanko.s.a@sage.ocn.ne.jp



## 高齢者 Vol.13

# あったか広場

●問い合わせ先 本庁舎高齢福祉課 内2729

ぼんこちゃん げんきのマメ知識

## ぐっすり眠れてっけ？

じいちゃん、ばあちゃん、夜にぐっすり眠れてっけ？「眠んねっきゃ」と思うと、かえって「眠らんに～」なんてことねえけ？睡眠は、量より質が大事なんだって。だから、眠たくねえのに寝床に入って、無理に長い時間寝ようとすんじゃなくて、眠れる時間でゆっくり眠るのが大切なんだって。昼間にはおひさまの光をよく浴びて、適度な運動をするのもいいんだってよ～。夜はぐっすり眠って、いつまでも元気であってよ。



サロン紹介No.12

## あったかセンター あったかサロン童里夢

- 開催日 毎月第3水曜日
- 時間 午前10時～正午
- 会場 深渡戸集会所(表郷深渡戸字川田8-1)

### 《サロンから一言》

私たちのサロンでは、手芸や陶芸などの作品づくりにも取り組んでいます。作るのは大変ですが、作品が出来上がるととても嬉しいです。一人でも多くの方にサロンに来てほしいと思います。



▲この日は、指編みのマフラー作りに挑戦しました  
※開催日時などは変更になる場合があります。詳しくは、お問い合わせください。

各地域の  
高齢者サロンを  
紹介します！



1月、「芭蕉白河の関俳句賞」の表彰式があった。歌枕の地への憧れもあってか、全国から多くの応募があった。選者の一人は神野紗希さん。「感動を鮮やかに伝えるには17音で十分。俳句は沈黙の詩」との講演も面白かった。神野さんは松山の生まれ。松山といえば正岡子規。江戸最後の年に生まれ、35歳で早逝した文学者。小説にも関心を示したが挫折。人間よりも花鳥風月が好きと、日本の自然・風流を歌う俳句・短歌の道を選んだ。

明治22年、生涯の友となる漱石と出会う。二つの大きな魂は共鳴する。だが運命は残酷。肺結核を患い咯血。当時結核は不治の病。正岡は我が命を10年余と定め、子規と号した。子規とはホトトギスのこと。夏を告げる風流な鳥。だが結核が急増した明治には、死病の代名詞になる。咯血する様子が、赤い咽喉を見せて鳴くホトトギスに形容されていた。

だが子規は天真爛漫。覇気と情熱がみなぎっていた。大将にならないと気がすまない男（漱石）は、多くの人材を引き寄せた。「病とともに命を燃やし、為すべきことをやるぞ！」と決意した。

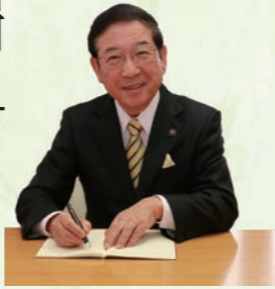

「子規と俳句と白河と」

子規は室町から江戸の俳書にある俳句を、季節別に分類する大仕事に着手。原稿は、ゆくに大人の身長を超えたという。これが俳句開眼の大地となり、鋭い批評眼が養われた。子規は、俳句はもつと自由で多様であるべきと、革新の声をあげる。二人以上で、発句（5・7・5）と短句（7・7）を延々と繰り返す連句から、発句を独立させ、俳句とよんだ。

また芭蕉の神格化を否定。特に、宗匠が月毎に行っていた芭蕉風の句会を「月並調」と批判。感情に迫ってこない。着想が形式的で新鮮味がない。用語の使用も決まりきっている。「月並み」という言葉が、陳腐・平凡の否定的な意味に用いられるのは、子規の表現に由来する。

子規の俳論の中心は写生にあった。写生とは、目に見えるものばかりでなく、感じたことや目に見えないものも、見えるように書くこと。鮮明な印象を絵画風に伝える蕪村に近い。子規は、蕪村を芭蕉に匹敵する俳人と位置づけた。

同時に短歌の革新にも着手。「貫之は下手な歌よみにて、古今集はくだらぬ集である」。新鮮な写生歌の万葉集を評価する。だが、独創的で全く新しいことを始めたわけではない。日本文学の伝統の真髄を学んだうえで、軌道修正を行った。子規は俳句や短歌を、短詩型文学として確立した功労者だった。

明治26年、新聞記者になる。7月19日から1か月、病を抱え「奥の細道」をたどる。それを『はて知らずの記』として連載。20日、宇都宮から白河へ。搦目の古城へ向かい、結城親子の忠義に感激する。涼しさやむかしの人の汗のあと。遊郭のある中町の宗匠宅に泊。回想では、倦怠そのものの俳風と手厳しい。夕顔に昔の小唄あはれなり。翌日、天神町の天満宮に寄る。夏木立宮ありそうなところかなと詠んだ。

脊椎カリエスに侵され、床に臥したままの生活へ。激痛、号泣、絶叫。死の直前4か月の日々を記したのが『病牀六尺』。病牀六尺、これが我が世界である。しかもこの六尺が余には広過ぎるのである。わずかな空間の中でも、知識欲と好奇心は衰えない。文学や絵画に女子教育論。何を食べ誰と会ったか。神や仏を揶揄し、悟りとは、いかなる場合にも平気で生きていく事とつぶやく。生きる喜びと充実、耐え難い苦痛を和らげた。糸瓜咲て痰のつまりし仏かな。命が尽きる自分を笑い飛ばしている。何という強靱さとユーモア！

観るもの、思うところを、淡々と描写する平明な口語体の随筆は「吾輩は猫である」に流れ、現代に続いている。子規は、漱石を文学の世界に引き込み、言文一致を完成させた功績者でもあった。

5月の無料相談

種類	開設日	時間	会場・問い合わせ先	内容
弁護士法律相談 (要予約)	7日(木) 20日(水)	10:00 ~ 12:00	●市消費生活センター(本庁舎地下) ☎市消費生活センター☎21133 (平日/午前9時~午後5時)	多重債務、離婚・相続問題などのトラブル、被災者の抱える二重ローン問題の相談など
	13日(水) 27日(水)	13:00 ~ 16:00		
市民あつたか相談所	月~金 曜日	8:30 ~ 17:15	●本庁舎生活防災課(1階) ☎本庁舎生活防災課内専用電話☎21717	市行政等に関する相談
心配ごと相談	12日(火) 26日(火)	10:00 ~ 12:00	●中央老人福祉センター(北中川原) ☎市社会福祉協議会☎24222	生計、家族に関する事など
認知症の人と家族の会	24日(日)	13:30 ~ 15:30	●中央老人福祉センター(北中川原) ☎同県南地区事務局☎2394	認知症本人と家族の相談や話し合いなど
ハートコール (いじめ等相談電話)	月~金 曜日	8:30 ~ 17:15	☎ハートコール相談専用電話 ☎0800-800-1893(フリーダイヤル)	児童・生徒のいじめ等に関する相談

5月の休日救急医療当番医

診療日	診療科目	医療機関名	電話番号
3日(祝)	小児科	白河厚生総合病院	22211
	内科・外科	会田病院	42121
	歯科	芳賀医院 歯科	252862
4日(祝)	小児科	白河厚生総合病院	22211
	内科・外科	会田病院	42121
	歯科	古市歯科クリニック	22894
5日(祝)	小児科	白河厚生総合病院	22211
	内科・外科	会田病院	42121
	歯科	ほずみ歯科医院	227211
6日(休)	小児科	関医院	233003
	内科・外科	小針医院	42366
	歯科	まるやま歯科医院	239146
10日(日)	小児科	みうら小児クリニック	281001
	内科・外科	渡部医院	44111
	歯科	水野谷歯科医院	23933
17日(日)	小児科	わたなべ子どもクリニック	212166
	内科・外科	まつやまクリニック	412311
	歯科	三森歯科医院	232401
24日(日)	小児科	ねもとキッズクリニック	215623
	内科・外科	よしだ内科クリニック	215711
	歯科	本柳歯科医院	235030
31日(日)	小児科	樋口小児クリニック	422040
	内科・外科	きくち診療所	218672
	歯科	山本歯科医院	242888

お子さんが深夜に急病…。病院へ行くべきか迷ったら、『こども救急電話相談』を利用しましょう！  
☎#8000または024-521-3790(午後7時~翌朝8時)

5月の事業所献血

対象	実施日	時間	実施事業所	所在地
市民	2日(土)	11:30~16:00	ベトナム白河モール店	老久保
		10:00~11:00	(株)白河川島製作所	大信下新城
事業所関係者	14日(木)	11:40~12:20	大塚鉄工(株)白河工場	大信中新城
		14:00~15:00	三宝製薬(株)福島工場	大信下新城
		15:40~17:00	(株)光陽社	大信中新城

善意の窓 あたたかい善意をありがとうございました。

- (2月受付分)
- 〈愛の基金〉
    - ♥10万円 鈴木美香様(大)
    - ♥10万円 小林富子様(白坂)
    - ♥10万円 邊見義栄様(大)
    - ♥5千円 金勝寺ボランティア 佐藤力様
  - 〈小峰城城郭復元基金〉
    - ♥200万円 (株)中商 代表取締役 中上剛様
  - 〈ふるさと文化振興基金〉
    - ♥5万円 白河美術協会様
  - 〈スポーツ振興基金〉
    - ♥10万円 鈴木隆司様(外簿葉)
  - 〈がんばろう白河寄附金〉
    - ♥1,103,929円 福島県市議会議長会様
    - ♥226,111円 白河市町内会連合会 会長 伊藤満様
    - ♥7万円 福島県ユネスコ連絡協議会 会長代行 吉田幸代様
    - ♥3万円 福島県市長会 会長 立谷秀清様
  - 〈がんばろう白河義援金〉
    - ♥55,784円 全国の皆さまからの送金2件
    - ♥100円 匿名様(窓口募金箱)
  - 〈高齢者福祉のため〉
    - ♥将棋盤1面、碁盤・碁石2セット
    - (株)緑川産業 代表取締役会長 遠藤敦様





Shirakawa Performing Arts Theatre Hall



●問い合わせ先 コミネス ☎②5300 (火曜日休館)



はちいろくあすか 826aska Electone LIVE 2020

5/16 [土]



- 時間 開場 午後6時／開演 午後6時30分
- 会場 コミネス小ホール
- 入場料 全席指定 (税込み)  
一般3,300円 (当日3,700円) /  
29歳以下2,000円 (当日2,400円)

※未就学児入場不可

※発売中 (チケット残りわずか！)

「コミネス友の会」会員募集

- 有効期間 入会日からその翌年の前月末日まで
- 年会費 個人会員2,000円  
法人会員3,000円
- 手続方法 コミネス窓口申請 (現金払い)  
郵送申請 (郵便局払い込み)
- 会員特典 ①コミネスが指定する公演チケットの優先予約・購入 ②会員価格でのチケット購入 (会員価格設定がある公演のみ) ③公演情報の早期提供 (コミネス通信の送付)

くどうしずか Acoustic Live Tour 2020 POP IN 私とピアノ

7/19 [日]



- 時間 開場 午後5時／開演 午後5時30分
  - 会場 コミネス大ホール
  - 入場料 全席指定 (税込み)  
一般6,700円／友の会会員6,000円
- ※未就学児入場不可
- 発売日 友の会先行 4月13日(月) /  
一般 4月25日(土)

なかざわげんた アルゼンチンタンゴ ブエノス・アイレスへの誘い

7/29 [水]

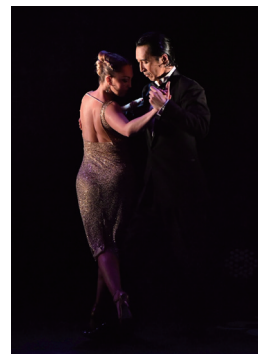

- 時間 開場 午後1時30分  
開演 午後2時
  - 会場 コミネス小ホール
  - 入場料 全席自由 (税込み)  
500円 (当日800円)
- ※未就学児入場不可
- 発売日 5月11日(月)

市の現住人口と世帯数 (3月1日現在)

男：29,581人  
女：29,984人  
計：59,565人 (一8)  
世帯数：23,453世帯 (40)  
※ ( ) の数字は前月比

今月の納期限 / 4月30日(木)まで

◇固定資産税 (全期前納・第1期)

5月の日曜窓口

一部証明書の発行や市税の納付などの手続を受け付けます。取扱業務については、事前にお問い合わせください。

- 時間 / 午前8時30分～正午
- 期日 / 6日(水)・10日(木)・17日(金)・24日(日)・31日(日)

☎本庁舎市民課 内2154

市営住宅の募集

市営住宅の募集は毎月15日に発表しています。詳しくは、市ホームページをご覧ください。

☎本庁舎建築住宅課市営住宅係 内2653



市役所・各庁舎

◆白河市役所 本庁舎 ☎②1111 (代) / FAX⑦2577  
〒961-8602 福島県白河市八幡小路7-1  
Eメール hisho@city.shirakawa.fukushima.jp

◇表郷庁舎 ☎③2111 / FAX③2234  
〒961-0492 表郷金山字長者久保2

◇大信庁舎 ☎④62111 / FAX④62409  
〒969-0392 大信町屋字沢田15-1

◇東庁舎 ☎④2111 / FAX④3584  
〒961-0392 東釜子字殿田表50

