ほんこのこころ

作　本町かずこ

花粉症

そだことより早く鼻かみな！

輝きの記録

第32回ごみに関するポスター展

◆最優秀賞
鈴木 友陽さん
(小野田小５年)

平成29年度阿武隈川上流児童図画コンクール

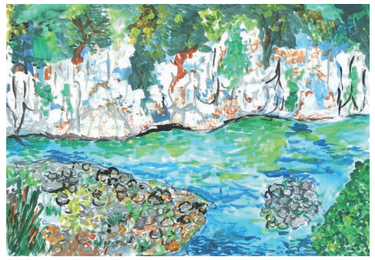

◆図画部門　特選
森 一叶さん(白一小６年)

◆ポスター部門　優秀賞
嶋崎 桃花さん(白二小5年)

☆入賞作品は、３月13日㈫から22日㈭まで市立図書館りぶらん（道場小路）のギャラリーで展示します。

ちょっといいはなし

饅頭を食べてパワーをつけ、全力で勉強します!

必勝饅頭で受験生にエール!

１月22日、坂本屋総本店（東釜子）の我妻栄一さんから東中３年生へ、高校受験合格を願って「必勝」の焼き印が入った合格必勝饅頭が贈られました。我妻さんは同校卒業生で、毎年必勝饅頭を贈っています。

100歳
おめでとうございます

櫻井 キヨさん（関辺）
大正７年２月17日生まれ

だるま市レポート

【募金】皆様からのあたたかいご支援ありがとうございました！

▲立正佼成会
ユニセフ街頭募金
総額80,293円

▲白河ユネスコ協会
だるま市街頭募金
総額198,153円

２月11日、春の訪れを告げる「白河だるま市」が開催され、市民や観光客など約15万人が訪れた会場は大いに賑わいました。

しらかわんとダルライザーの人形焼き、おいしかったよ！

ビームスと白河だるまがコラボ！

News!

福島県とビームスが連携して本県の魅力を発信する事業に、白河だるまが登場しました！限定白河だるまは、ビームス公式オンラインショップで販売中です！

話題レポート

中心市街地活性化事業

利用者に聞きました

中心市街地の空き店舗に出店する事業者に、家賃の一部（月額最大25万円）を補助します。詳しくは、お問い合わせください。
問白河商工会議所☎㉓3101

くいもんや　暖

- 所在地　中町68
- 営業時間　11:30～14:00、17:30～22:00
- 定休日　日曜日
- 電　話　㉑8405

Interview

店長の馬場りかさん

オリジナルそばサラダ(左)と奥会津の甘味はっとう(右)

▷お店の紹介をお願いします

南会津の生の裁ちそばと、いろいろな種類の会津の地酒が楽しめるお店です。

▷家賃補助制度を利用して

以前は南会津で営業していましたが、補助制度をきっかけに、白河で新たにお店を出すことを決めました。市民の方々の声を聞き、長く続けていきたいと思います。

▷店主から一言

今後は山菜やヤマメの刺身、馬刺しなど会津料理のメニューをより充実させる予定ですので、ぜひ一度食べに来てください！

国際農友会海外派遣研修に出発！

２月１日、国際農友会海外派遣研修事業に参加する髙星友美さんと野崎重人さんが市役所を訪れました。アメリカ合衆国で10日間、研修や市場視察、農業経営者との情報交換などを行います。

『おとめ桜』モナコ国際映画祭で受賞！

▲映画DVDは白河観光物産協会で発売中

小峰城にまつわる伝説を描き、本市を舞台に撮影された映画『おとめ桜』（主演：竹中直人さん）が、モナコ国際映画祭で短編部門の最優秀脚本賞、最優秀女優賞を受賞しました。映画本編は、４月14日㈯にテレビで放送予定です。詳しくは市ホームページをチェック！

◀横山浩之監督と最優秀女優賞を受賞した乙女役えのきさりなさん