

1-第9号 物件登録内容

(1)空き店舗所在地		白河市本町地内		
(3)物件概要	建築年月	(大正 ・ 昭和 ・ 平成 ・ 令和) 元年 月		
	空き店舗になった年月	(大正 ・ 昭和 ・ 平成 ・ 令和) 28年 月から		
	所在階	3階建ての 1階		
	建物構造	<input type="checkbox"/> 木造 <input checked="" type="checkbox"/> 鉄筋コンクリート <input type="checkbox"/> 軽量鉄骨造 <input type="checkbox"/> その他		
	店舗の形態	<input checked="" type="checkbox"/> 店舗のみ <input type="checkbox"/> 住居併用 <input type="checkbox"/> その他(店舗または事務所)		
	敷地面積	m ²		
	建物面積	約65.52m ² (内訳1階65.52m ² 2階 m ² ほか m ²)		
	間取図	別紙のとおり		
	補修の要否	<input checked="" type="checkbox"/> 不要 <input type="checkbox"/> 若干の補修必要 <input type="checkbox"/> 大規模な補修必要 <input type="checkbox"/> 現在補修中		
	補修履歴	<input type="checkbox"/> 有 <input checked="" type="checkbox"/> 無		
補修の費用負担	<input type="checkbox"/> 所有者負担 <input type="checkbox"/> 入居者負担 <input checked="" type="checkbox"/> その他(協議)			
空き店舗になる直前の業態	<input type="checkbox"/> 物販 <input type="checkbox"/> 飲食 <input type="checkbox"/> サービス <input checked="" type="checkbox"/> 事務所 <input type="checkbox"/> 倉庫 <input type="checkbox"/> その他()			
(4)物件の設備状況	電気	<input checked="" type="checkbox"/> 引き込み済み <input type="checkbox"/> その他()		
	ガス	<input type="checkbox"/> プロパンガス <input checked="" type="checkbox"/> 都市ガス <input type="checkbox"/> その他(無し)		
	水道	<input checked="" type="checkbox"/> 上水道 <input type="checkbox"/> 井戸 <input type="checkbox"/> その他()		
	下水道	<input checked="" type="checkbox"/> 下水道 <input type="checkbox"/> 浄化槽 <input type="checkbox"/> その他()		
	トイレ	<input checked="" type="checkbox"/> 水洗 <input type="checkbox"/> 汲取り	トイレ形式	<input checked="" type="checkbox"/> 洋式 <input type="checkbox"/> 和式
	テレビアンテナ	<input checked="" type="checkbox"/> デジタルのみ <input type="checkbox"/> デジタル/BS/CS <input type="checkbox"/> その他		
	冷暖房器具	<input checked="" type="checkbox"/> 有 <input type="checkbox"/> 無	電話回線	<input checked="" type="checkbox"/> 有 <input type="checkbox"/> 無
	インターネット回線	<input type="checkbox"/> 有 <input checked="" type="checkbox"/> 無		
	駐車場	<input type="checkbox"/> 有(台分) <input checked="" type="checkbox"/> 無		
	(5)希望契約形態	契約分類	<input type="checkbox"/> 売却 <input checked="" type="checkbox"/> 賃貸 <input type="checkbox"/> 売却及び賃貸どちらも可	
賃貸期間		年 月まで <small>※賃貸できる期間が限られている者のみ記入すること。</small>		
希望価格		売却の場合	円	
		賃貸の場合	月 100,000円	
		敷金 1月分		
		礼金 1月分		
(6)その他				

1-第9号 物件間取図・写真

<間取図>

貸店舗 2

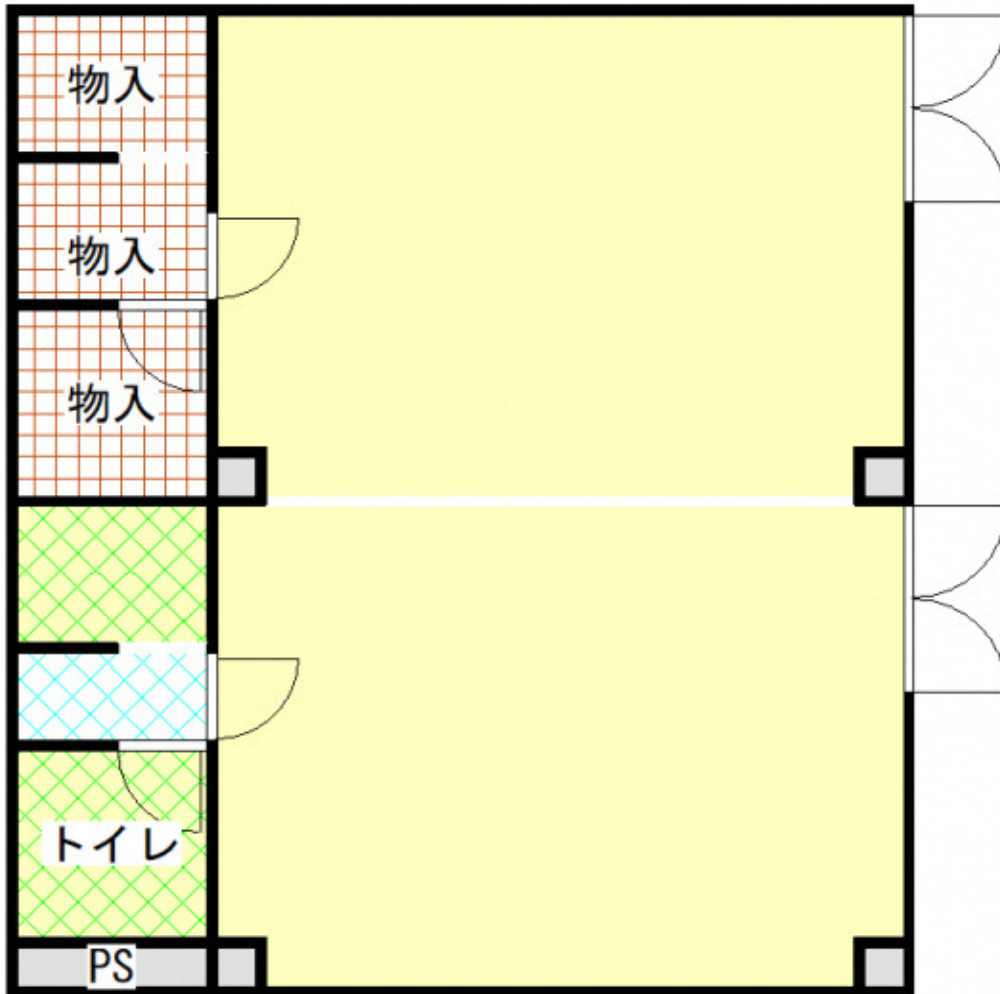

<写真>

