

第157号 物件情報

(1)空家所在地		白河市旭町3丁目地内						
(2)都市計画		<input checked="" type="checkbox"/> 区域内 <input type="checkbox"/> 区域外						
(3)用途地域		<input type="checkbox"/> 一種低専 <input type="checkbox"/> 一中高専 <input type="checkbox"/> 二中高専 <input checked="" type="checkbox"/> 一種住居 <input type="checkbox"/> 二種住居 <input type="checkbox"/> 近商 <input type="checkbox"/> 商業 <input type="checkbox"/> 準工業 <input type="checkbox"/> 工業 <input type="checkbox"/> 無指定 <input type="checkbox"/> その他()						
(4)物件概要	建築年月	昭和43年11月						
	空家年月	令和5年2月						
	修繕履歴	<input checked="" type="checkbox"/> 有 <input type="checkbox"/> 無						
	種類	<input checked="" type="checkbox"/> 一戸建て <input type="checkbox"/> 併用住宅		規模	2 階建て			
	建物構造	<input checked="" type="checkbox"/> 木造 <input type="checkbox"/> 鉄筋コンクリート <input type="checkbox"/> 軽量鉄骨造 <input type="checkbox"/> その他						
	敷地面積	231㎡						
	建物面積	142.96㎡ (内訳:1階104.04㎡ 2階38.92㎡)						
	間取図	図のとおり						
	補修の要否	<input type="checkbox"/> 不要 <input checked="" type="checkbox"/> 若干の補修必要 <input type="checkbox"/> 大規模な補修必要 <input type="checkbox"/> 現在補修中						
	清掃、換気、除草などの実施	<input checked="" type="checkbox"/> 1月に1度程度 <input type="checkbox"/> 3月に1度程度 <input type="checkbox"/> 6月に1度程度 <input type="checkbox"/> 1年に1度程度 <input type="checkbox"/> その他()						
(5)物件の設備状況	電気	<input checked="" type="checkbox"/> 引き込み済み <input type="checkbox"/> その他()						
	ガス	<input type="checkbox"/> プロパンガス <input checked="" type="checkbox"/> 都市ガス <input type="checkbox"/> その他()						
	水道	<input checked="" type="checkbox"/> 上水道 <input type="checkbox"/> 井戸 <input type="checkbox"/> その他()						
	下水道	<input checked="" type="checkbox"/> 下水道 <input type="checkbox"/> 浄化槽 <input type="checkbox"/> その他()						
	台所給湯	<input checked="" type="checkbox"/> 有 <input type="checkbox"/> 無 <input type="checkbox"/> その他()						
	風呂	<input checked="" type="checkbox"/> ガス <input type="checkbox"/> 灯油 <input type="checkbox"/> 電気 <input type="checkbox"/> その他		風呂給湯				
	トイレ	<input checked="" type="checkbox"/> 水洗 <input type="checkbox"/> 汲取り		トイレ形式	<input checked="" type="checkbox"/> 洋式 <input type="checkbox"/> 和式			
	アンテナ	<input type="checkbox"/> デジタルのみ <input checked="" type="checkbox"/> デジタル/BS/CS <input type="checkbox"/> その他()						
	冷暖房器具	<input checked="" type="checkbox"/> 有 <input type="checkbox"/> 無		電話回線	<input checked="" type="checkbox"/> 有 <input type="checkbox"/> 無			
	インターネット回線	<input type="checkbox"/> 有 <input checked="" type="checkbox"/> 無		太陽光パネル	<input type="checkbox"/> 有 <input checked="" type="checkbox"/> 無			
	庭	<input checked="" type="checkbox"/> 有 <input type="checkbox"/> 無						
	駐車台数	<input type="checkbox"/> 1台分 <input checked="" type="checkbox"/> 2台分 <input type="checkbox"/> 3台以上 <input type="checkbox"/> 無						
	物置	<input checked="" type="checkbox"/> 有 <input type="checkbox"/> 無						
	ペット(室内)	<input checked="" type="checkbox"/> 可 <input type="checkbox"/> 不可						
	(6)家財道具	家電製品	<input checked="" type="checkbox"/> 有() <input type="checkbox"/> 無					
仏壇		<input type="checkbox"/> 有() <input checked="" type="checkbox"/> 無						
家具		<input checked="" type="checkbox"/> 有() <input type="checkbox"/> 無						
その他								
(7)希望契約形態	契約分類	<input checked="" type="checkbox"/> 売却 <input type="checkbox"/> 賃貸 <input type="checkbox"/> 売却及び賃貸どちらも可						
	賃貸期間							
	希望価格	売却の場合	7,300,000 円					
(8)主要施設までの所要時間	施設名	距離	施設名	距離	施設名	距離	施設名	距離
	駅	2.0km	保育所	0.2km	中学校	1.0km	コンビニ	0.2km
	バス停	0.2km	幼稚園	0.2km	公園	0.5km	郵便局	1.0km
	病院	1.0km	小学校	0.7km	スーパー	0.2km	交番	0.7km
(9)その他	残置物(家具・家電)あり。現在片付け中。							

第157号 間取図・写真

<間取図>

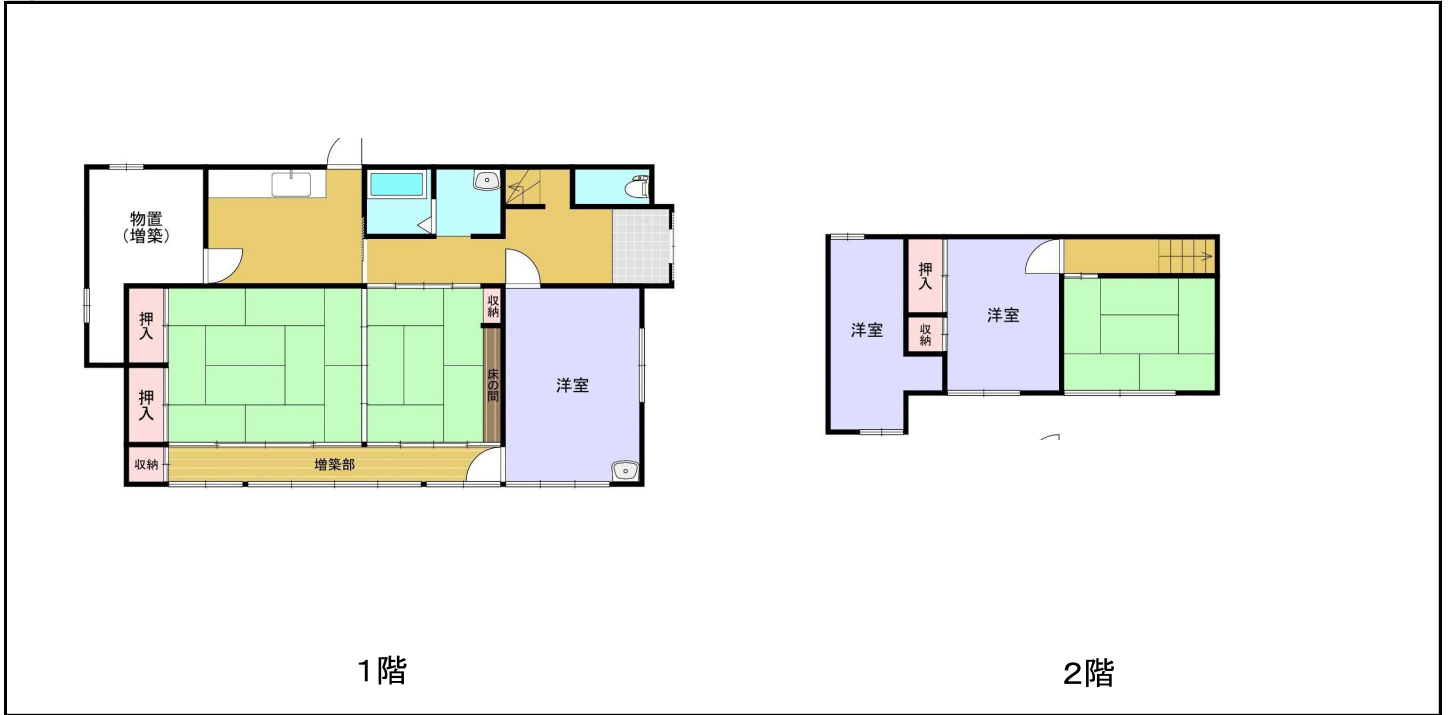

<写真>



現在、所有者にて残置物処分中のため、
処分後に内観画像を掲載します。