令和8年度

ごみ収集カレンダー

白河市（東地区）

4月 2026 APRIL

日 SUN	月 MON	火 TUE	水 WED	木 THU	金 FRI	土 SAT
			1 資 粗	2	3 燃える	4
5	6	7 燃える	8 資源	9	10 燃える 燃えない	11
12	13	14 燃える	15 資 粗	16	17 燃える	18
19	20	21 燃える	22 資源	23	24 燃える 燃えない	25
26	27	28 燃える	29 昭和の日	30		

5月 2026 MAY

日 SUN	月 MON	火 TUE	水 WED	木 THU	金 FRI	土 SAT
					1 燃える	2
3 憲法記念日	4 みどりの日	5 こどもの日	6 振替休日	7	8 燃える 燃えない	9
10	11	12 燃える	13 資 粗	14	15 燃える	16
17	18	19 燃える	20 資源	21	22 燃える 燃えない	23
24 / 31	25	26 燃える	27 資 粗	28	29 燃える	30

6月 2026 JUNE

日 SUN	月 MON	火 TUE	水 WED	木 THU	金 FRI	土 SAT
	1	2 燃える	3 資源	4	5 燃える 燃えない	6
7	8	9 燃える	10 資 粗	11	12 燃える	13
14	15	16 燃える	17 資源	18	19 燃える 燃えない	20
21	22	23 燃える	24 資 粗	25	26 燃える	27
28	29	30 燃える				

7月 2026 JULY

日 SUN	月 MON	火 TUE	水 WED	木 THU	金 FRI	土 SAT
			1 資源	2	3 燃える 燃えない	4
5	6	7 燃える	8 資 粗	9	10 燃える	11
12	13	14 燃える	15 資源	16	17 燃える 燃えない	18
19	20 海の日	21 燃える	22 資 粗	23	24 燃える	25
26	27	28 燃える	29 資源	30	31 燃える 燃えない	

8月 2026 AUGUST

日 SUN	月 MON	火 TUE	水 WED	木 THU	金 FRI	土 SAT
						1
2	3	4 燃える	5 資 粗	6	7 燃える	8
9	10	11 山の日	12 資源	13	14 燃える 燃えない	15
16	17	18 燃える	19 資 粗	20	21 燃える	22
23 / 30	24 / 31	25 燃える	26 資源	27	28 燃える 燃えない	29

9月 2026 SEPTEMBER

日 SUN	月 MON	火 TUE	水 WED	木 THU	金 FRI	土 SAT
		1 燃える	2 資 粗	3	4 燃える	5
6	7	8 燃える	9 資源	10	11 燃える 燃えない	12
13	14	15 燃える	16 資 粗	17	18 燃える	19
20	21 敬老の日	22 国民の休日	23 秋分の日	24	25 燃える 燃えない	26
27	28	29 燃える	30 資 粗			

10月 2026 OCTOBER

日 SUN	月 MON	火 TUE	水 WED	木 THU	金 FRI	土 SAT
				1	2 燃える	3
4	5	6 燃える	7 資源	8	9 燃える 燃えない	10
11	12 スポーツの日	13 燃える	14 資 粗	15	16 燃える	17
18	19	20 燃える	21 資源	22	23 燃える 燃えない	24
25	26	27 燃える	28 資 粗	29	30 燃える	31

11月 2026 NOVEMBER

日 SUN	月 MON	火 TUE	水 WED	木 THU	金 FRI	土 SAT
1	2	3 文化の日	4 資源	5	6 燃える 燃えない	7
8	9	10 燃える	11 資 粗	12	13 燃える	14
15	16	17 燃える	18 資源	19	20 燃える 燃えない	21
22	23 勤労感謝の日	24 燃える	25 資 粗	26	27 燃える	28
29	30					

12月 2026 DECEMBER

日 SUN	月 MON	火 TUE	水 WED	木 THU	金 FRI	土 SAT
		1 燃える	2 資源	3	4 燃える 燃えない	5
6	7	8 燃える	9 資 粗	10	11 燃える	12
13	14	15 燃える	16 資源	17	18 燃える 燃えない	19
20	21	22 燃える	23 資 粗	24	25 燃える	26
27	28	29 燃える	30 休み	31 休み		

1月 2027 JANUARY

日 SUN	月 MON	火 TUE	水 WED	木 THU	金 FRI	土 SAT
					1 元日	2 休み
3	4	5 燃える	6 資 粗	7	8 燃える	9
10	11 成人の日	12 燃える	13 資源	14	15 燃える 燃えない	16
17	18	19 燃える	20 資 粗	21	22 燃える	23
24 / 31	25	26 燃える	27 資源	28	29 燃える 燃えない	30

2月 2027 FEBRUARY

日 SUN	月 MON	火 TUE	水 WED	木 THU	金 FRI	土 SAT
	1	2 燃える	3 資 粗	4	5 燃える	6
7	8	9 燃える	10 資源	11 建国記念の日	12 燃える 燃えない	13
14	15	16 燃える	17 資 粗	18	19 燃える	20
21	22	23 天皇誕生日	24 資源	25	26 燃える 燃えない	27
28						

3月 2027 MARCH

日 SUN	月 MON	火 TUE	水 WED	木 THU	金 FRI	土 SAT
	1	2 燃える	3 資 粗	4	5 燃える	6
7	8	9 燃える	10 資源	11	12 燃える 燃えない	13
14	15	16 燃える	17 資 粗	18	19 燃える	20
21 春分の日	22 振替休日	23 燃える	24 資源	25	26 燃える 燃えない	27
28	29	30 燃える	31 資 粗			

カレンダー内の表示	収集日	収集する「ごみ」または「資源」の種類	「ごみ」または「資源」の出し方	
燃えるごみ	燃えるごみの収集日	■燃えるごみ	**燃えるごみ・燃えないごみ**の指定袋に燃えるごみのみを入れる。	収集当日の朝８時３０分までにお住まいの地域の決められた集積所に出してください。
		■古紙類…新聞、雑誌類、段ボール、飲料用紙パック	種類別にひもで十文字に束ねる。	
		■紙製容器包装	資源ごみの指定袋に入れる、またはひもで十文字に束ねる。	
		■衣類等	リサイクルの場合は、資源ごみの指定袋に入れる。 焼却を希望の場合は、**燃えるごみ・燃えないごみ**の指定袋に入れる。	
資源ごみ	資源ごみの収集日	■資源ごみ…かん類・金属類、びん類、ペットボトル、プラスチック製容器包装	それぞれの種類ごとに資源ごみの指定袋に入れる。	
燃えないごみ	燃えないごみの収集日	■燃えないごみ	**燃えるごみ・燃えないごみ**の指定袋に燃えないごみのみを入れる。	
粗大ごみ	粗大ごみの戸別収集日	■粗大ごみ…指定袋(45L)に入らないもの ※集積所へは出せません	インターネットまたは電話で申し込み(予約)してください。 ホームページ　https://www.shirakawa.jp/　24時間（メンテナンス時を除く） **ごみ処理受付センター　0248-21-6234** 月～金　9:00～16:00（12:00～13:00を除く）※土日・祝日・年末年始を除く	
※ごみ持込予約	施設への「ごみ持込み」も右記の方法で事前予約が必要です。			

福島県公式の「福島県環境アプリ」のチラシを掲載しましたので、裏面をご覧ください。

詳しくは2枚目をご覧ください。

ごみと資源の集積所への出し方

		収集日と「ごみ」または「資源」の種類	「ごみ」または「資源」の出し方	住民の方へのお願い
燃えるごみの収集日	燃えるごみ	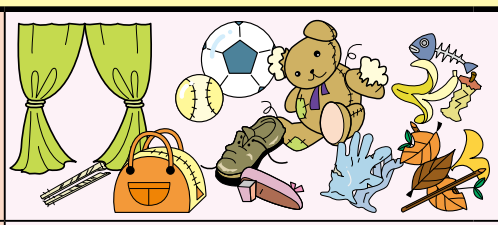 台所の生ごみ、紙くず、写真、手紙、革製品、紙おむつ、靴、カーテン、わりばし、毛布類、草・枝（乾燥不要）など	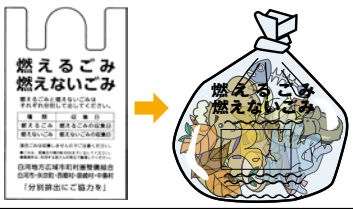 **「燃えるごみ・燃えないごみ」**の指定袋に**燃えるごみのみ**を入れる。	○生ごみは十分に水切りしてください。 ○油（食用油）は紙や布に染み込ませるか、凝固剤で固めて出してください。 ○紙おむつは汚物を取り除いてください。 ○ビニールホースなどの長いごみは、50㎝以内に切って出してください。
	古紙類	・新聞 ・雑誌類 ・段ボール ・飲料用紙パック	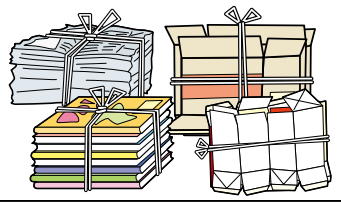 種類別にひもで十文字に束ねる。	○新聞紙･雑誌類は30㎝以内の厚さで出してください。 ○雑誌類には広告紙、カタログ、ノートなどが含まれます。 ○段ボールは1m以内にたたみ、30㎝以内の厚さで出してください。 ○収集当日が雨や雪の場合は、できる限り次回の収集日に出してください。
	紙製容器包装	商品の容器及び包装に使われた紙製のもの 紙袋、包装紙、台紙、包み紙、お菓子などの紙箱、紙製の缶･カップなどの容器 表示マーク	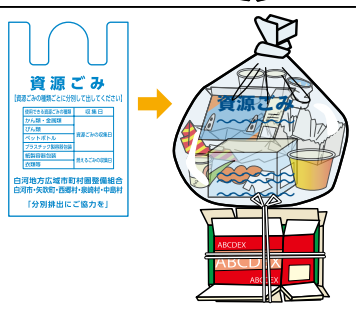 **「資源ごみ」**の指定袋に**紙製容器包装のみ**を入れる。 または、 ひもで十文字に束ねる。	○アイスクリーム･ヨーグルト･みそ汁などの食品容器は、中をよく洗ってから出してください。 ○汚れがひどいものや、中身が取り除けないものは、「燃えるごみ」として出してください。 ○ひもで排出する場合、小さな容器の飛散防止のため、菓子箱・紙袋に入れてから、ひもで束ねて出してください。 ○収集当日が雨や雪の場合は、できる限り次回の収集日に出してください。
	衣類等	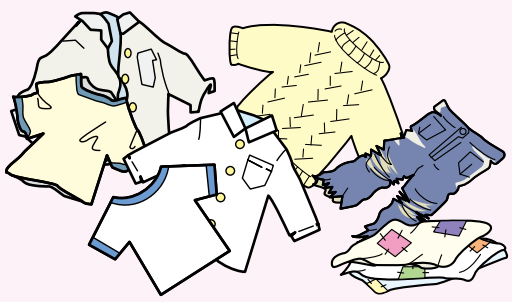 スーツ、Ｙシャツ、ネクタイ、ジャケット、コート、ズボン、スカート、Ｔシャツ、ポロシャツ、ブラウス、ジャンパー、トレーナー、セーター、子供服、ベビー服など	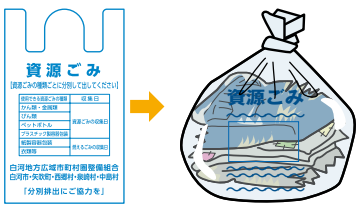 **「資源ごみ」**の指定袋に**衣類等のみ**を入れる。 ※焼却を希望の場合は**「燃えるごみ・燃えないごみ」**の指定袋に入れる。	○和服（着物・浴衣など）、作業着、下着類、靴、はんてんなどの綿を使用した衣類、ダウン（羽毛）を使用した衣類、布団･枕･毛布類、バック、ベルト、マット類、カーペット類、カーテン、座布団、ぬいぐるみなどは、「燃えるごみ」として出してください。 ○汚れのひどいものや、濡れているものは「燃えるごみ」として出してください。 ○「資源ごみ」で出される場合、収集当日が雨や雪の時は、できる限り次回の収集日に出してください。
資源ごみの収集日	かん類・金属類	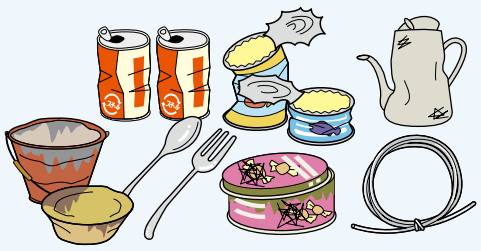 ジュース・酒類などのアルミ・スチール缶、お菓子の缶、缶詰の缶、金属製のバケツ・ざるなど ドリンク類･酒類などのスチール缶･アルミ缶で下記の表示マークがついているものや、アルミ･銅･ステンレスを含む金属類 スチール　アルミ 表示マーク	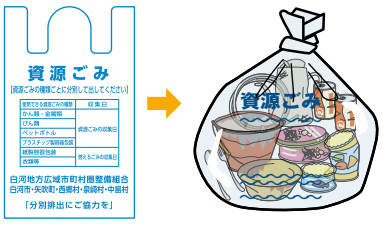 **「資源ごみ」**の指定袋に**かん類・金属類のみ**を入れる。	○かん類は、中を軽く水洗いしてから出してください。 ○汚れのひどいものは、「燃えないごみ」として出してください。 ○シンナー・塗料缶などの引火性のあるものは、中身を使い切り「燃えないごみ」として出してください。 ○金属にビニールなどの金属以外のものが付いている場合は、「燃えないごみ」として出してください。 ○針金や番線などの長いものは、50㎝以内に切って出してください。
	びん類	酒類(ワンカップの容器も含む)･ジュース類･調味料類･食料用･コーヒー･栄養剤の空きびんなど	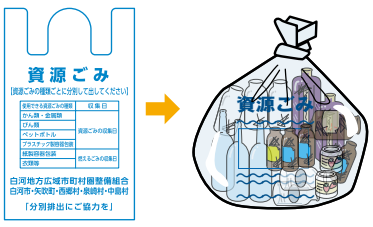 **「資源ごみ」**の指定袋に**びん類のみ**を入れる。	○キャップやふたを取り外し、中を軽く水洗いしてから出してください。 ○汚れのひどいものは、「燃えないごみ」として出してください。 ○ビールびんや、牛乳びんなどのリターナルびんは、販売店などへ引き渡してください。 ○農薬や薬剤のびんは、専門の業者に処理を依頼してください。
	ペットボトル	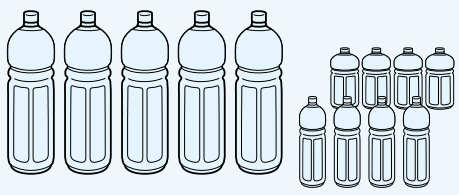 酒類・ジュース類・醤油などの調味料のペットボトル容器で右記の表示マークがついているもの PET 表示マーク	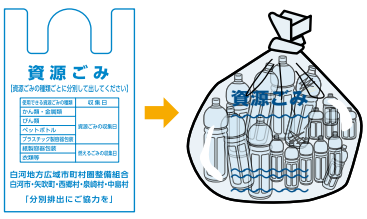 **「資源ごみ」**の指定袋に**ペットボトルのみ**を入れる。	○ペットボトルの対象となるのは､表示マーク「ＰＥＴ１」に限ります。 ○キャップやラベルを取り外し、中を軽く水洗いしてから出してください。 ○汚れのひどいものや、細かく切ったりしたものは「燃えるごみ」として出してください。
	プラスチック製容器包装	商品の容器及び包装に使われたプラスチック製のもの プラスチック製のパック・トレイ類、ボトル類、レジ袋などで下記の表示マークがついているもの プラ 表示マーク	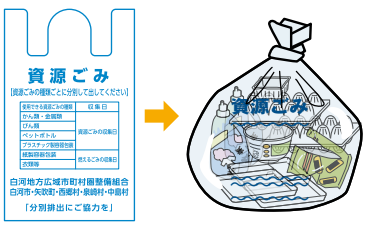 **「資源ごみ」**の指定袋に**プラスチック製容器包装のみ**を入れる。	○トレイ・カップ・ボトル類は、中を軽く水洗いしてから出してください。 ○汚れがひどいものや、中身が取り除けないものは､「燃えるごみ」として出してください。 ○油・洗剤・シャンプーなどのボトル類は、キャップやポンプを取り外してから出してください。 ○果物ネット・緩衝材はプラスチック製容器包装として出せます。
燃えないごみの収集日	燃えないごみ	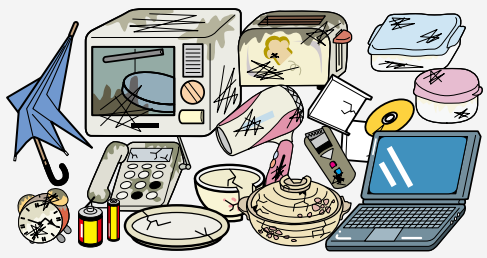 植木鉢、傘、花びん、カメラ、蛍光管、ガラスくず、コップ、CD、瀬戸物、電池、ポット、ラジカセ、ゲーム機、電話機、パソコンやプリンター	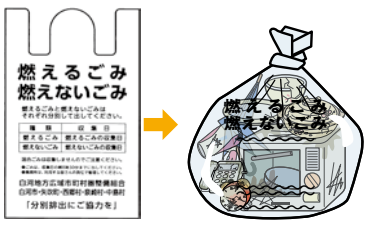 **「燃えるごみ・燃えないごみ」**の指定袋に**燃えないごみのみ**を入れる。	○割れたコップやガラス、包丁やカミソリなどの危険なものは、空缶や空箱に入れる、または紙などに包んで「危険」と表示してください。 ○小型ファンヒーター、ガスレンジなどで、指定袋に入る場合は、集積所へ出すことができます。 ○プラスチック製品で硬いもの（指で押してへこまないもの）が燃えないごみとなります。

○パソコンの処理のし方
平成25年4月の小型家電リサイクル法施行に伴い、指定袋に入る場合は「燃えないごみ」として出すことができます。

○蛍光管の出し方
蛍光管は、割らずに購入時の包装などに入れて破損しないようにしてから出してください。蛍光管を割ることは危険ですので、袋から出ても例外として収集します。

○廃家電品の処理のし方
テレビ、エアコン、冷蔵庫・冷凍庫、洗濯機・衣類乾燥機は、家電リサイクル法に基づく、リサイクル料金の支払いなどの各手続きが必要ですので、集積所へ出すことはできません。

【お問い合わせ先】　白河地方広域市町村圏整備組合 衛生課　TEL28-3558（直通）

3R循環型社会を作ろう　Reduce（リデュース）物を大切にごみを減らしましょう　Reuse（リユース）使える物は繰り返し使いましょう　Recycle（リサイクル）ごみを資源として再利用しましょう