

# 第50号 空き店舗バンク登録票

|            |              |  |   |  |
|------------|--------------|--|---|--|
| (1)空き店舗所在地 |              | 白河市本町内   |   |  |
| (3)物件概要    | 建築年月         | 不詳   |   |  |
|            | 空き店舗になった年月   | 令和8年1月から   |   |  |
|            | 所在階          | 3階建ての2階  |   |  |
|            | 建物構造         | <input type="checkbox"/> 木造 <input type="checkbox"/> 鉄筋コンクリート <input type="checkbox"/> 軽量鉄骨造 <input checked="" type="checkbox"/> その他(S造)   |   |  |
|            | 店舗の形態        | <input checked="" type="checkbox"/> 店舗のみ <input type="checkbox"/> 住居併用 <input type="checkbox"/> その他(    )  |   |  |
|            | 敷地面積         | m <sup>2</sup>   |   |  |
|            | 建物面積         | 31m <sup>2</sup> (内訳1階 m <sup>2</sup> 2階 m <sup>2</sup> ほか m <sup>2</sup> )  |   |  |
|            | 間取図          | 別紙のとおり   |   |  |
|            | 補修の要否        | <input type="checkbox"/> 不要 <input checked="" type="checkbox"/> 若干の補修必要 <input type="checkbox"/> 大規模な補修必要 <input type="checkbox"/> 現在補修中   |   |  |
|            | 補修履歴         | <input type="checkbox"/> 有 <input checked="" type="checkbox"/> 無   |   |  |
|            | 補修の費用負担      | <input type="checkbox"/> 所有者負担 <input checked="" type="checkbox"/> 入居者負担 <input type="checkbox"/> その他  |   |  |
|            | 空き店舗になる直前の業態 | <input type="checkbox"/> 物販 <input checked="" type="checkbox"/> 飲食 <input type="checkbox"/> サービス<br><input type="checkbox"/> 事務所 <input type="checkbox"/> 倉庫 <input type="checkbox"/> その他(住居の一部) |   |  |
| (4)物件の設備状況 | 電気           | <input checked="" type="checkbox"/> 引き込み済み <input type="checkbox"/> その他(    )  |   |  |
|            | ガス           | <input type="checkbox"/> プロパンガス <input checked="" type="checkbox"/> 都市ガス <input type="checkbox"/> その他(    )  |   |  |
|            | 水道           | <input checked="" type="checkbox"/> 上水道 <input type="checkbox"/> 井戸 <input type="checkbox"/> その他(    )   |   |  |
|            | 下水道          | <input checked="" type="checkbox"/> 下水道 <input type="checkbox"/> 浄化槽 <input type="checkbox"/> その他(    )  |   |  |
|            | トイレ          | <input checked="" type="checkbox"/> 水洗 <input type="checkbox"/> 汲取り  | <b>トイレ形式</b>  | <input type="checkbox"/> 洋式 <input checked="" type="checkbox"/> 和式 |
|            | テレビアンテナ      | <input type="checkbox"/> デジタルのみ <input type="checkbox"/> デジタル/BS/CS <input type="checkbox"/> その他   |   |  |
|            | 冷暖房器具        | <input type="checkbox"/> 有 <input checked="" type="checkbox"/> 無   | <b>電話回線</b>   | <input type="checkbox"/> 有 <input checked="" type="checkbox"/> 無   |
|            | インターネット回線    | <input type="checkbox"/> 有 <input checked="" type="checkbox"/> 無   |   |  |
|            | 駐車場          | <input type="checkbox"/> 有 <input checked="" type="checkbox"/> 無   |   |  |
|            | (5)希望契約形態    | 契約分類   | <input type="checkbox"/> 売却 <input checked="" type="checkbox"/> 賃貸 <input type="checkbox"/> 売却及び賃貸どちらも可 |  |
| 賃貸期間       |              | 年    月まで<br>※賃貸できる期間が限られている者のみ記入すること。  |   |  |
| 希望価格       |              | 売却の場合  | 円   |  |
|            |              | 賃貸の場合  | 月 49,500円<br>敷金 2月分<br>礼金 月分  |  |
| (6)その他     |              |  |   |  |

# 第50号 空き店舗バンク登録票

## <間取図>

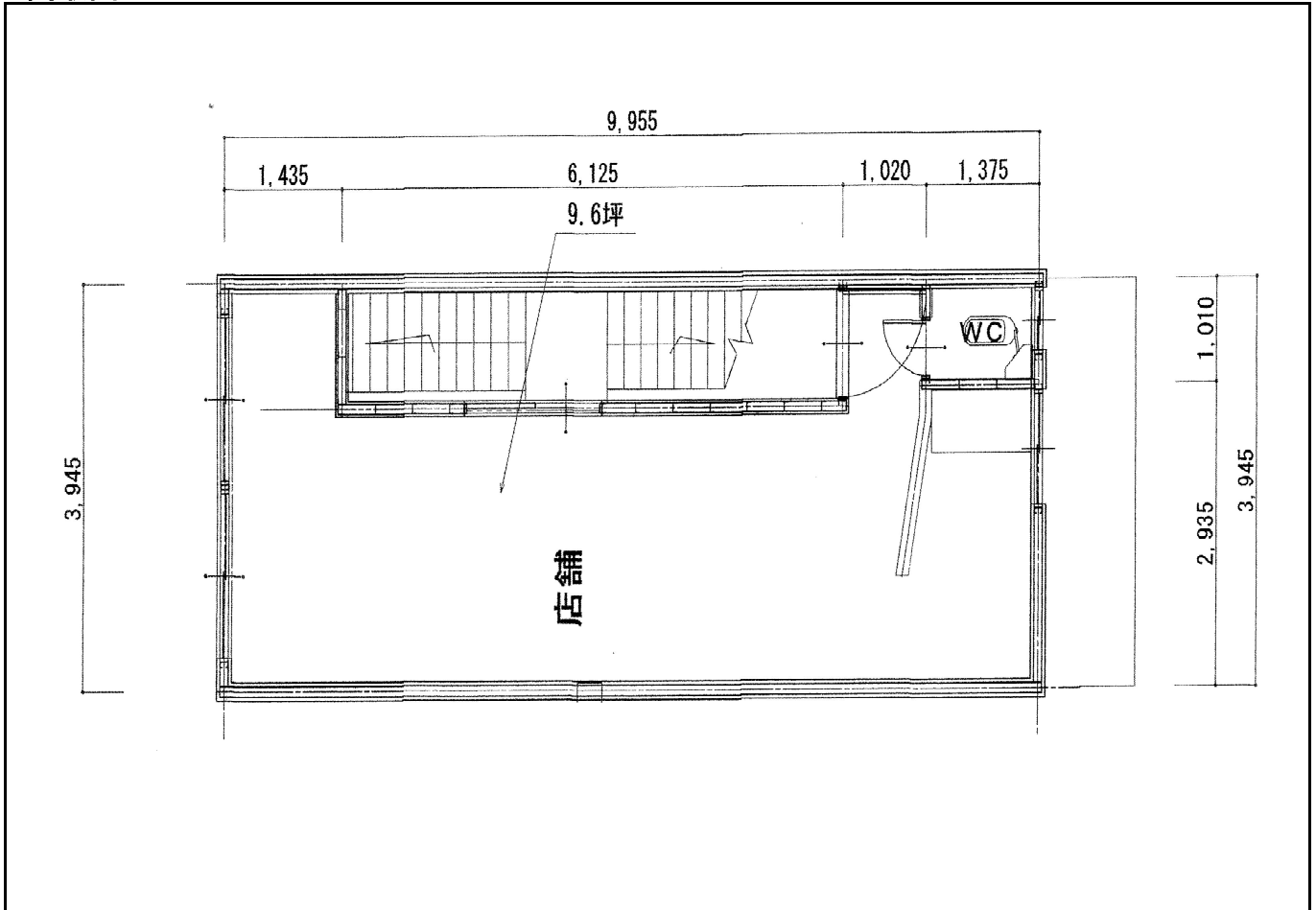

## <写真>

